

# MICE Planner's Guide

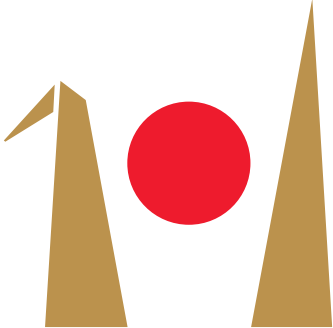

*Meeting Resolutions*

**HIROSHIMA, JAPAN**



©ITU/H.Okita



原爆ドーム (広島市)  
A-bomb Dome (Hiroshima City)

## 目次 Contents

2P	MICE開催地 広島
3-5P	Why Japan? Why Hiroshima?
6P	広島へのアクセス
7-8P	誘致・開催支援メニュー
9-10P	ユニークベニュー、広島県内のMICE施設・宿泊施設、近隣の観光地、広島グルメ・おみやげ
11-12P	広島市内のMICE施設・宿泊施設マップ
13-57P	各施設情報
58P	MICE施設索引

2P	MICE destination Hiroshima -Meeting Resolutions-
3-5P	Why Japan? Why Hiroshima?
6P	Access to Hiroshima
7-8P	Support Menu
9-10P	Unique venues, MICE venues and accommodations in Hiroshima Prefecture, Tourist attractions, Hiroshima's local foods & souvenirs
11-12P	MICE venues and accommodations in Hiroshima City map
13-57P	Information of MICE venues
58P	Index of MICE venues



厳島神社大鳥居(廿日市市)  
Itsukushima Shrine O-torii Gate  
(Hatsukaichi City)

## MICE開催地 広島

「平和的な解決策を与える地」、また、「平和に向けて決意する都市」、それが広島です。  
平和の中心地「広島」でMICEを開催することは、新たな解決、決意、変化をもたらします。  
広島観光コンベンションビューローでは、MICEの主催者・参加者の問題解決のため、  
様々なお手伝いをさせていただきます。

## MICE destination Hiroshima —Meeting Resolutions—

Hiroshima is “a place where a peaceful solution is provided” and “a city that a commitment to achieving peace has made.”

Holding MICE events in Hiroshima, a center for peace, brings new solutions, determinations and changes.

The Hiroshima Convention & Visitors Bureau (referred to as HCVB) provides various assistance to solve problems that MICE organizers and participants may face.

# Why Japan?

日本は安全な国世界第10位!  
Japan is the tenth safest country in the world!

1. ●Iceland
2. ●New Zealand
3. ●Ireland
4. ●Denmark
5. ●Austria
6. ●Portugal
7. ●Slovenia
8. ●Czech Republic
- ⋮
10. ●Japan

出典: Global Peace Index 2022

日本がビザ免除を行っている国・地域は  
Countries and regions that are entitled to Japan's VISA exemption

68

アメリカ(ICCА国際会議開催件数1位)がビザ免除を行っている国・地域は…  
Countries accredited under the U.S. visa waiver program (The U.S. ranks first in the world in terms of the number of international conventions in 2019 ICCA Statistics)

39 出典: 在日米国大使館・領事館

# Why Hiroshima?

広島は本州の西に位置している中国・四国地方最大の都市です。  
雪や雨の影響を受けにくいため、年間を通して温暖で、晴天の日が多いという特徴があります。

Hiroshima City is located in the western part of Japan's main island and is the biggest city in the Chugoku and Shikoku Regions. Relatively less affected by snow and rainfall, the weather is mostly sunny and mild throughout the year.

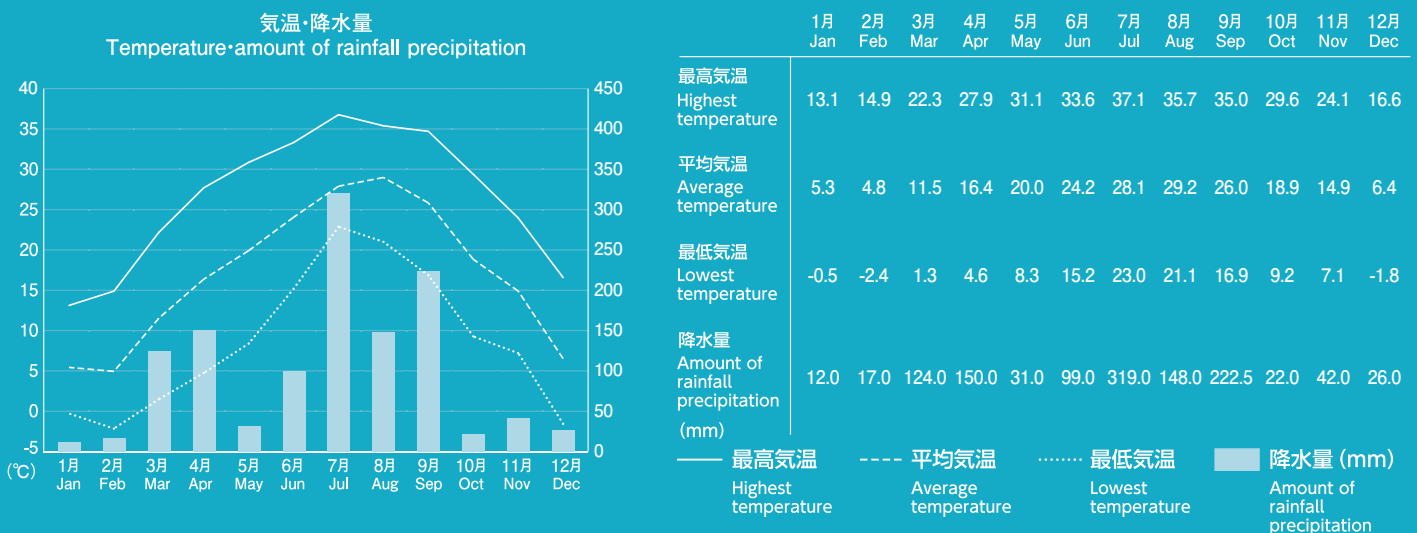

出典: 気象庁「広島県の気象 令和4(2022)年」を加工して作成

Source: Meteorological Agency Extracted from the edited "Hiroshima Prefecture 2022"



# 広島での主な国際会議の開催実績・予定

## Major Conventions held/to be held in Hiroshima

開催年/ Year	会議名/Convention	会場/Venue	参加者総数/ Attendance
2024	第24回太陽エネルギーの光化学的変換・貯蔵に関する国際会議 24th International Conference on Photochemical Conversion and Storage of Solar Energy	広島国際会議場(予定) International Conference Center Hiroshima	600
2024	第20回国際有機ケイ素化学シンポジウム 20th International Symposium on Silicon Chemistry (ISOS-20)	広島国際会議場(予定) International Conference Center Hiroshima	400
2023	第5回国際セルロース会議 The 5th International Cellulose Conference	広島国際会議場(予定) International Conference Center Hiroshima	350
2023	第20回国際有害有毒藻類学会 The 20th International Conference on Harmful Algae(ICHA)	グランドプリンスホテル広島(予定) Grand Prince Hotel Hiroshima	600
2023	第13回アジア比較教育学会 13th Biennial Conference of Comparative Education Society of Asia(CESA2023)	広島国際会議場、ANAクラウンプラザホテル広島(予定) International Conference Center Hiroshima/ ANA Crowne Plaza Hiroshima	300
2023	13th International Fatigue Congress -IFC- 13th International Fatigue Congress -IFC-	広島国際会議場(予定) International Conference Center Hiroshima	450
2023	第11回分裂酵母国際会議 The 11th International Fission Yeast Meeting	JMSアステールプラザ(予定) JMS Aster Plaza	310
2022	25th IUPAC International Conference on Physical Organic Chemistry 25th IUPAC International Conference on Physical Organic Chemistry	広島市文化交流会館 Hiroshima City Bunka Koryu Kaikan	303
2022	World Conference on Computers in Education (WCCE) World Conference on Computers in Education (WCCE)	広島国際会議場 International Conference Center Hiroshima	366
2019	第58回東洋・東南アジアライオンズフォーラム The 58th Orient and South East Asia Lions Forum(OSEAL)	広島グリーンアリーナ、広島国際会議場等 Hiroshima Prefectural Sports Center/ International Conference Center Hiroshima and Other venues	12,005
2019	19th International Conference on Solid State Dosimetry (SSD19) The 19th International Conference on Solid State Dosimetry(SSD19)	広島大学霞キャンパス・広島国際会議場 International Conference Center Hiroshima/ Hiroshima University Kasumi Campus	333
2019	SICE Annual Conference 2019 (計測自動制御学会年次大会) SICE Annual Conference 2019	広島大学東千田キャンパス Hiroshima University Higashi-Senda Innovative Research Center	660



## オンリーワン企業、ナンバーワン企業が広島に集積 Unique and top-ranking companies are gathering in Hiroshima

広島は国際的に活躍する企業を数多く擁する都市です。古くから高度な技術の集積が進んでおり、独自の技術に裏打ちされた広島流のモノづくりが、技術革新を生み出しています。

Hiroshima is a commercial and industrial city that has many globally operating businesses. The accumulation of long-established high technology and Hiroshima's unique manufacturing methods supported by each company's own technology foster technological innovation.



マツダロードスター/MAZDA ROADSTER

マツダ株式会社  
/Mazda Motor Corporation  
自動車/Motor Vehicle



株式会社モルテン  
/ Molten Corporation  
ゴム製品  
/Rubber product



株式会社東洋高圧  
/TOYO KOATSU Co., Ltd  
超臨界装置  
/Ultra-high-pressure conversion of foods into liquid



## 広島の大学・研究機関 Universities and research institutes in Hiroshima

広島には広島大学をはじめとする21の大学や、国立研究開発法人 水産研究・教育機構 廿日市庁舎や県立総合技術研究所などの研究所があり、その研究・開発力で企業のイノベーションを支えています。

Hiroshima Prefecture has 21 universities, including Hiroshima University, and research institutes, including Hatsukaichi Field Station, National Research and Development Agency, Japan Fisheries Research and Education Agency and the Hiroshima Prefectural Technology Research Institute. With their research and development capabilities, these educational and research institutes help companies in Hiroshima to promote innovation.



広島大学/Hiroshima University



国立研究開発法人 水産研究・教育機構 廿日市庁舎  
Hatsukaichi Field Station,  
National Research and Development Agency,  
Japan Fisheries Research and Education Agency



公益財団法人 放射線影響研究所  
Radiation Effects Research Foundation



# 広島へのアクセス(空路) Access to Hiroshima by air

※COVID-19の影響により一部路線のフライトが一時的に停止しています。  
\*Due to COVID-19, flights on some routes have been temporarily suspended.

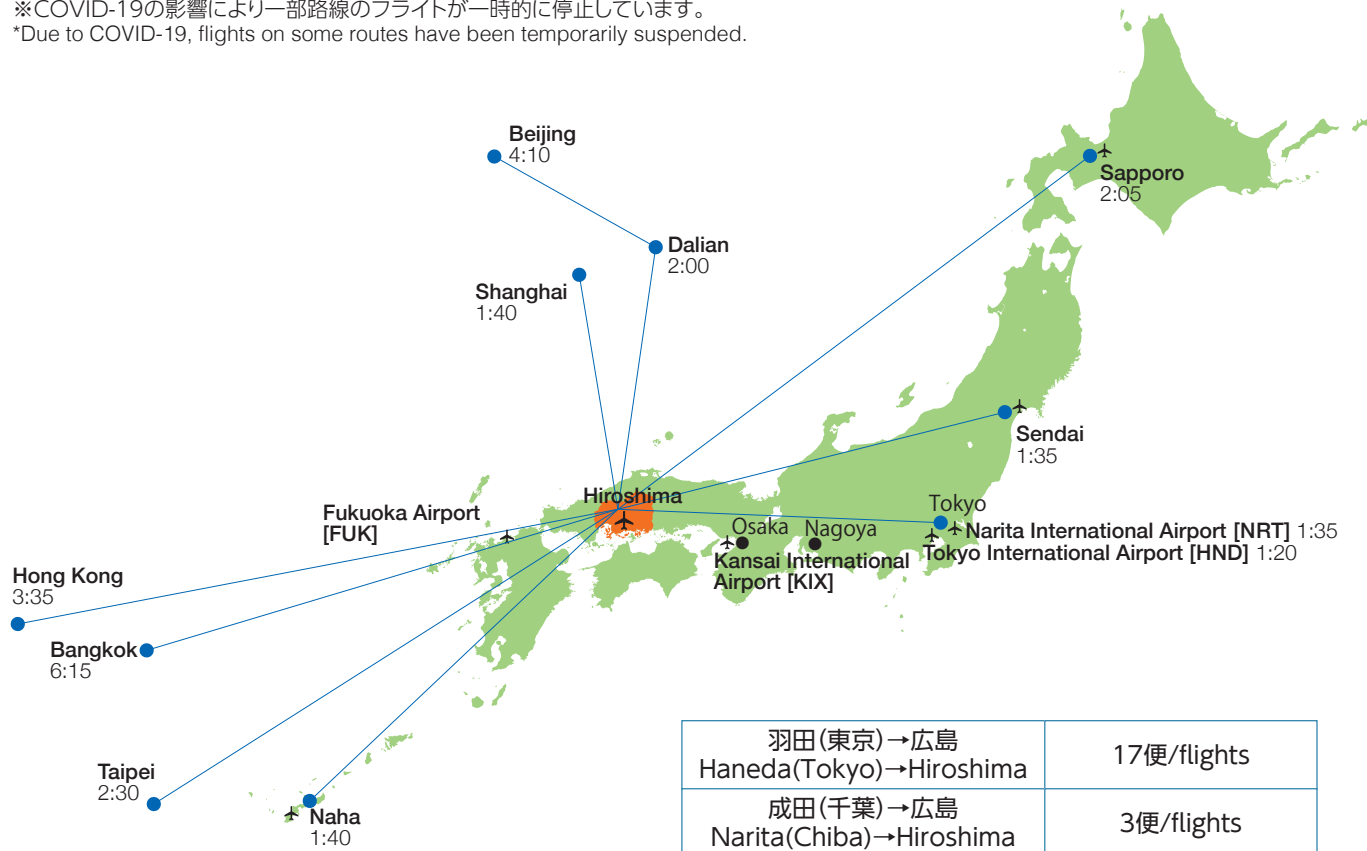

(2023.1.時点)



# 広島へのアクセス(新幹線・JR) Access to Hiroshima by train

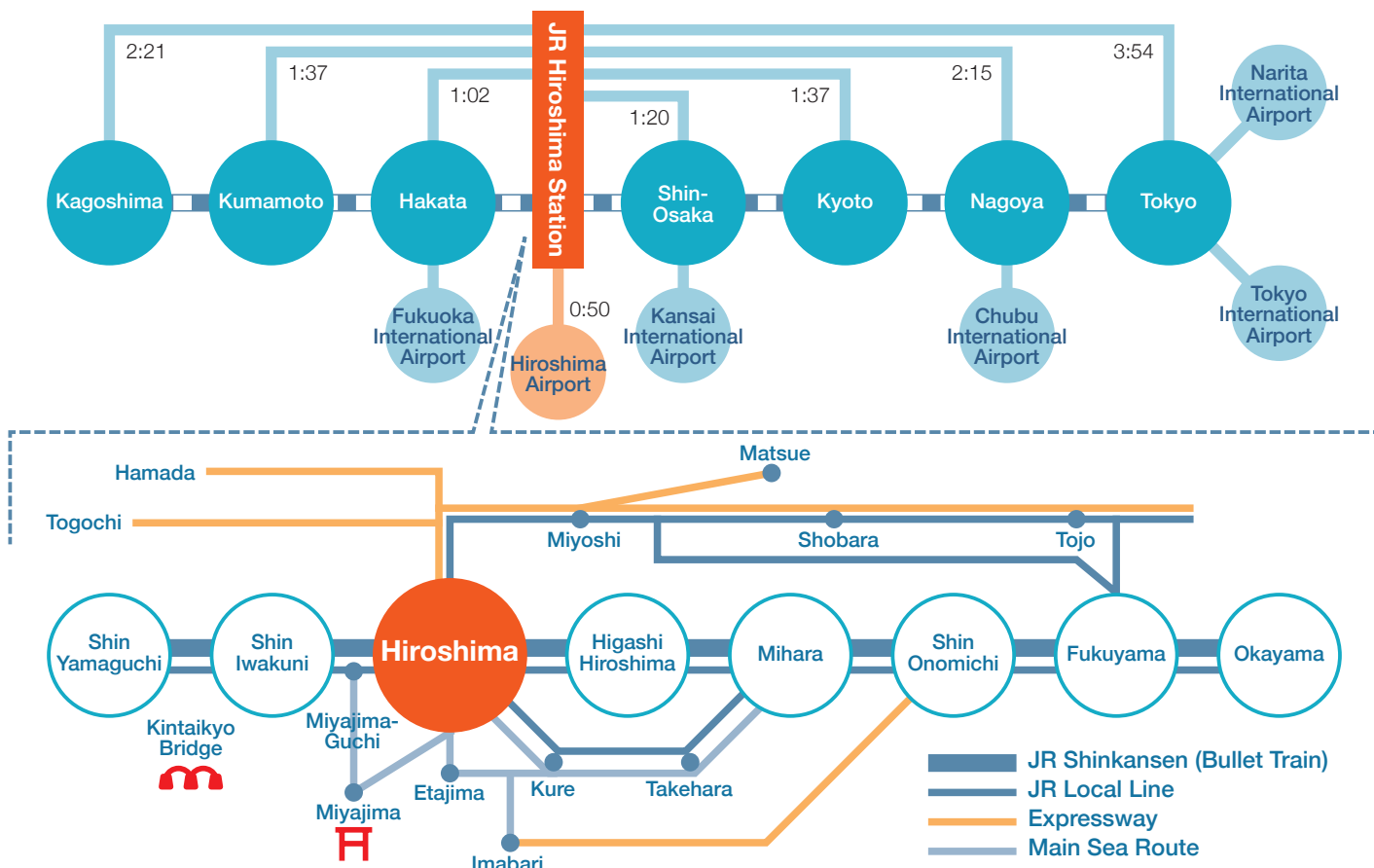



## 誘致・開催支援 メニュー

### How we can support you

広島で開催されるMICEに対してきめ細かな支援を提供し、成功のお手伝いをします。

The HCVB provides attentive support for MICE events held in Hiroshima and assist their success.

※一部の支援は、一定の条件(参加国数、人数規模、開催期間等)を満たす必要があります。

※To receive some of the HCVB's support, certain requirements (the number of participants and that of countries represented, the convention hosting period, etc.) needs to be met.

## 誘致 (開催地決定まで)

### Attraction (Before the host city is decided)

- ① 広島のPR資料の提供  
① Provision of Hiroshima's public relations materials
- ② 誘致提案書作成のお手伝い  
② Assistance in preparing bid documents
- ③ MICE施設の紹介  
予算・規模に合う施設をご紹介します。  
③ Introduction of MICE venues  
Introduce MICE venues according to the budget and scale.
- ④ 視察対応  
MICE施設・宿泊施設等の視察受入を行います。  
④ Arrangement of site visits  
Respond to requests to inspect MICE facilities and accommodation in Hiroshima.
- ⑤ 広島市長招請メッセージの手配  
広島市長の招請メッセージを手配し、誘致をサポートします。  
⑤ Preparation of the Mayor of Hiroshima's invitation message  
Prepare the Mayor of Hiroshima's invitation message and assist to attract MICE events.
- ⑥ コンベンション誘致助成制度  
他都市との競争が予想される、主たる会場が広島市内である会議に対して、コンベンション開催に必要な経費の一部を助成します。  
⑥ Subsidy system to attract conferences  
Provide part of the expenses necessary for holding a conference whose main venue is located in Hiroshima City and for which competition is expected from other cities.
- ⑦ 国際会議主催者による会議等誘致活動助成  
国際会議誘致に関する海外渡航費用の一部を助成します。  
⑦ Subsidy for international conference organizers' activities  
Subsidy for international conference organizers to cover a portion of overseas travel expenses for activities to attract international conferences.

	参加者数 Attendance	参加国数 Number of countries represented	開催期間 Duration	限度額 Maximum amount of Subsidy (130JPY=1USD)
国際 International conventions	50人以上 100人未満 50-99	3か国以上 3 or more (including Japan)	2日以上 2 days or more	15万円(リアル形式) / 25万円(ハイブリッド形式) 150,000JPY / 250,000JPY (Approx. 1,150USD) (Approx. 1,900USD) (Unaffected) (Hybrid)
	100人以上 200人未満 100-199	3か国以上 3 or more (including Japan)	2日以上 2 days or more	30万円(リアル形式) / 50万円(ハイブリッド形式) 300,000JPY / 500,000JPY (Approx. 2,300USD) (Approx. 3,800USD) (Unaffected) (Hybrid)
	200人以上 200 or more	3か国以上 3 or more (including Japan)	2日以上 2 days or more	60万円(リアル形式) / 100万円(ハイブリッド形式) 600,000JPY / 1,000,000JPY (Approx. 4,600USD) (Approx. 7,600USD) (Unaffected) (Hybrid)
	300人以上 300 or more	5か国以上 5 or more (including Japan)	3日以上 3 days or more	300万円 3,000,000JPY (Approx. 23,000USD)
国内 Domestic conventions	1,000人以上又は 延べ2,500人以上 1,000 or more or Cumulative total 2,500			300万円 3,000,000JPY (Approx. 23,000USD)



## 開催準備 (開催地決定後)

### Preparation for hosting a convention(After the host city is decided)

#### ①開催会場と関連事業者の紹介

400ほどの関連事業者の中から予算・希望に合う会場、特別な懇親会場、ケータリングや託児サービスなど、MICE開催に必要な事業者をご紹介します。

#### ①Introduction of venues and related businesses operators

Introduce MICE venues, special get-together locations, catering companies, childcare services, and other business operators required for holding MICE events, in accordance with the budget and request, from among some 400 MICE-related business operators.

#### ②ユニークベニューの紹介

MICEに華を添える、広島ならではのユニークなパーティー会場等をご紹介します。

#### ②Introduction of unique venues

Introduce Hiroshima's unique venues that graces MICE events.

#### ③PR支援

マスコミ18社に市民公開講座の情報提供などを行います。

#### ③PR support

Provide 18 mass media outlets with information about public lectures of MICE events.

#### ④コンベンション開催準備資金貸付制度

主たる会場が広島市内である会議に対してコンベンション開催に必要な準備資金の貸付を行います。  
(貸付限度額:国際会議300万円、国内会議200万円)

#### ④Convention reserve fund loan program

Lend reserve funds necessary for holding conventions.  
(Loan limit: 3 million yen for international conferences, 2 million yen for domestic conferences)

## 開催時

### During convention

#### ①神楽など伝統芸能等の提供

レセプション等で神楽や日本酒の担ぎ込みなど広島ならではの演出をご提供します。

#### ①Kagura and other traditional performing arts

Perform Kagura (ancient Shinto music and dancing), carry in and breaking open Japanese sake barrels, as an auspicious beginning of the events and demonstrate other traditional performances unique to Hiroshima at a reception party.

#### ②シャトルバス等の運行助成

広島市内において開催される大規模会議において、会議会場と駅、空港等の交通拠点又は他の会議会場等を参加者が移動するために運行するシャトルバス等の運行助成を行います。

#### ②Subsidy for shuttle bus operation

For conventions whose venues are located in Hiroshima City, provide assistance in operating shuttle buses for convention participants who will move between a convention venue and other transportation hubs such as train stations and the airport, or among convention venues.

#### ③エクスカージョン助成

会議等で開催されるエクスカージョンに助成します。

#### ③Subsidy for excursion programs

Subsidy for excursion programs organized at conferences, etc.

#### ④託児サービス助成

会議主催者が実施する育児サービスに助成します。

#### ④Subsidy for childcare services

Subsidy for childcare services provided by conference organizers.

#### ⑤広島観光親善大使派遣

会場入口でのお出迎えや、広島観光の紹介など、参加者をもてなすために広島観光親善大使を派遣します。また、国際会議には英語で対応します。

#### ⑤Dispatch of Hiroshima Goodwill Ambassadors

Dispatch of Hiroshima Goodwill Ambassadors to meet guests at venue entrances, introduce sightseeing attractions of Hiroshima, and welcome participants. An English language service is available for international conventions.

#### ⑥外国語ボランティアガイド

#### (インフォメーションブース)派遣

会議開催時、広島の観光や交通情報を外国人参加者に案内する外国語ボランティアガイドを派遣します。

#### ⑥Dispatch of foreign language volunteer guides (Tourist information)

Dispatch foreign language volunteer guides who can provide international convention participants with information on sightseeing and transportation in Hiroshima during the convention hosting period.

#### ⑦歓迎用メッセージの掲出

JR広島駅や広島空港に歓迎用メッセージを掲出します。

#### ⑦Posting of welcome messages

Post welcome messages at JR Hiroshima Station or Hiroshima Airport.

#### ⑧観光パンフレット、コングレスバッグ等の提供

#### ⑧Provision of sightseeing brochures and convention bags

#### ⑨検温装置の貸出

#### ⑨Lending tablet for temperature measurement



# ユニークベニュー / Unique venues



**A**  
ひろしま美術館  
Hiroshima  
Museum of Art



**B**  
おりづるタワー  
Hiroshima  
Orizuru Tower



**C**  
横川商店街  
Yokogawa  
Shopping Street



**D**  
広島ベイクローズ銀河  
Hiroshima Ginga Bay  
Cruise GALAXY



**E**  
マリーナホップ  
Marina Hop



**F**  
広島城  
Hiroshima Castle



**G**  
大和ミュージアム  
Yamato Museum



**H**  
いろり山賊  
Irori Sanzoku



**I**  
大聖院  
DAISHO-IN



**J**  
神楽門前湯治村  
Kaguramonzen  
Touji Mura



**K**  
三景園  
Sankeien Garden



**L**  
タカノ橋商店街  
Takanobashi  
Shopping Street



# 広島県内のMICE施設・宿泊施設 MICE venues and accommodations in Hiroshima Prefecture

## 【MICE施設】 MICE venues

- 15** 東広島市芸術文化ホールくらら  
Higashi Hiroshima Arts & Culture Hall Kurara
- 17** ビッグ・ローズ (広島県立ふくやま産業交流館)  
Big Rose (Hiroshima Prefectural Fukuyama  
Industry Exchange Center)
- 50** 東広島市市民文化センター  
Higashihiroshima Citizen's  
Culture Center
- 51** 呉信用金庫ホール (呉市文化ホール)  
The Kureshinkinbank Hall (The Culture Hall of Kure City)
- 52** はつかいち文化ホール ウッドワンさくらぴあ  
WOODONE Sakurapia  
The Culture Hall of Hatsukaichi City
- 53** etto宮島交流館 (宮島まちづくり交流センター)  
Miyajima Town Planning Exchange Center
- 98** アクアパーク (東広島運動公園体育館)  
Aqua Park (Higashi Hiroshima Sports Park)
- 99** 筆の里工房  
Fudenosato Kobo
- 100** リーデンローズ (ふくやま芸術文化ホール)  
Reed & Rose (Fukuyama Hall of  
Arts & Culture)
- 101** 広島県民文化センターふくやま  
Hiroshima Prefectural Cultural  
Center Fukuyama

## 【宿泊施設を備えたMICE施設】 MICE venues that provide accommodations

- 16** 安芸グランドホテル&SPA  
Aki Grand Hotel & SPA
- 54** 宮島コーラルホテル  
Miyajima Coral Hotel
- 55** 広島エアポートホテル  
Hiroshima Airport Hotel

## 【宿泊施設】 Accommodations

- 96** 東横イン東広島西条駅前  
Toyoko Inn Higashi-hiroshima Saijo Ekimae
- 97** 宮島ホテルまこと  
Miyajima Hotel Makoto



## 近隣の観光地 / Tourist attractions



**1**  
平和記念公園(広島市)  
原爆死没者の慰霊と世界恒久平和を  
祈念して開設された都市公園  
Peace Memorial Park  
A city park opened for the A-bomb  
victims and lasting peace



**2**  
厳島神社(廿日市市)  
海の上にある世界遺産  
Itsukushima Shrine  
World Heritage Site on the sea



**3**  
大和ミュージアム(呉市)  
巨大戦艦「大和」の残したメッセージ  
「歴史を 未来へ」  
Yamato Museum  
Message left behind by the giant  
battleship "Yamato" "Conveys past  
history to future generations."



**4**  
酒蔵通り(東広島市)  
ここは日本の酒都(しゅと)  
Sakagura-dori  
This is the one of the three  
best Japanese sake productions.  
写真提供:広島県



**5**  
大久野島(竹原市)  
瀬戸内の楽園 ウサギと出会う島  
Ohkunoshima  
Paradise of the Seto Inland Sea  
An island for encountering rabbits



**6**  
千光寺(尾道市)  
一番尾道らしい場所千光寺  
Senkoji Temple  
Senkoji Temple—A place that best  
represents Onomichi



**7**  
錦帯橋(岩国市)  
奇跡の名橋ともいわれる名勝  
Kintaikyo-Bridge  
Famous bridge called a "miracle  
masterpiece"



**8**  
道後温泉(愛媛県松山市)  
日本最古の名湯  
Dogo Onsen  
Japan's oldest and most  
famous hot spring



**9**  
しまなみ海道サイクリングロード  
(尾道市~愛媛県今治市)  
眺めの良いサイクリングロード  
Shimanami Kaido Cycling Road  
Scenic Cycling Road

庄原市

三次市

神石高原町

世羅町

府中市

尾道市

福山市  
Fukuyama City

三原市  
Mihara City

大崎上島町

しまなみ海道  
サイクリングロード



## 広島グルメ・おみやげ Hiroshima's local foods & souvenirs

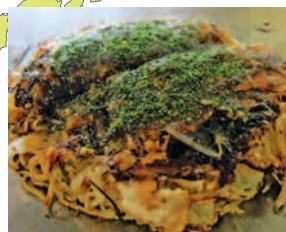

お好み焼  
Okonomiyaki  
写真提供:広島県



カキ  
Oyster  
写真提供:広島県



カキ  
Oyster  
写真提供:広島県



もみじ饅頭  
Momiji Manju  
写真提供:広島県

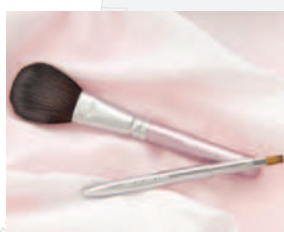

熊野筆  
Kumano Brush  
写真提供:広島県



宮島細工  
Miyajima Workmanship  
写真提供:広島県

# 広島市内のMICE施設・宿泊施設マップ/MICE venues and accommodations in Hiroshima



**リトリート・ミーティング会場  
Retreat Meeting Venue**

- ・グランドプリンスホテル広島
- ・広島最大のメインバンケットホール瀬戸内 (1,560m<sup>2</sup>:シアター形式で2,000人、スクール形式で1,260人対応可能) 534室1,252人宿泊可能

**平和記念公園ゾーン  
Peace Memorial Park Zone**

- ・広島国際会議場
- ・広島市文化交流会館
- ・JMSアステールプラザ (6,000人規模まで対応可能)

を核としたゾーン



**紙屋町ゾーン  
Kamiya-cho Zone**

- ・広島県立総合体育館
- ・リーガロイヤルホテル広島
- ・NTTクレドホール
- ・ホテルメルパルク広島 (10,000人規模まで対応可能)

を核としたゾーン

**紙屋町ゾーン**

- 6 広島県立総合体育館
- 7 ホテルメルパルク広島
- 5 ひろしま美術館
- 8 ひろしまバスセンター
- 9 リーガロイヤルホテル広島
- 10 NTTクレドホール
- 11 広島市美術館
- 12 ひろしまゲートパークプラザ

**平和記念公園ゾーン  
Peace Memorial Park**

- 1 広島国際会議場
- 2 広島市文化交流会館
- 3 JMSアステールプラザ
- 4 広島平和記念資料館
- 5 NHK

1

2

3

4

# Hiroshima City map

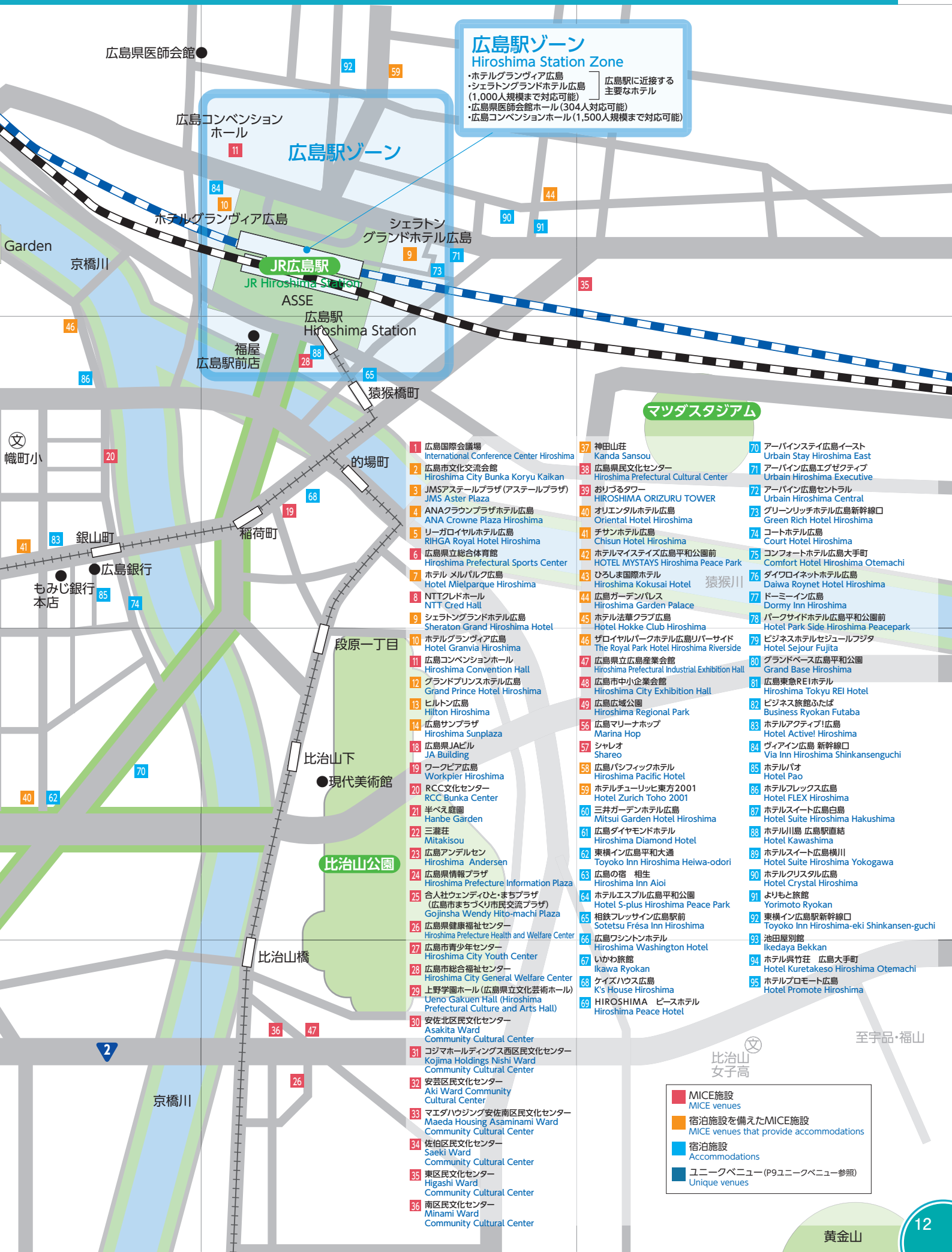

**広島駅ゾーン**  
Hiroshima Station Zone

・ホテルグランヴィア広島  
・シェラトングランドホテル広島  
・広島県医師会館ホール(304人対応可能)  
・広島コンベンションホール(1,500人規模まで対応可能)

広島駅に近接する  
主要なホテル

- 1 広島国際会議場  
International Conference Center Hiroshima
- 2 広島市文化交流会館  
Hiroshima City Bunka Koryu Kaikan
- 3 JMSアステールプラザ(アステールプラザ)  
JMS Aster Plaza
- 4 ANAクラウンプラザホテル広島  
ANA Crown Plaza Hiroshima
- 5 リーゴロイヤルホテル広島  
RIHGA Royal Hotel Hiroshima
- 6 広島県立総合体育館  
Hiroshima Prefectural Sports Center
- 7 ホテル メルパルク広島  
Hotel Mielparque Hiroshima
- 8 NTTクレドホール  
NTT Cred Hall
- 9 シェラトングランドホテル広島  
Sheraton Grand Hiroshima Hotel
- 10 ホテルグランヴィア広島  
Hotel Granvia Hiroshima
- 11 広島コンベンションホール  
Hiroshima Convention Hall
- 12 グランドプリンスホテル広島  
Grand Prince Hotel Hiroshima
- 13 ヒルトン広島  
Hilton Hiroshima
- 14 広島サンプラザ  
Hiroshima Sunplaza
- 18 広島県JAビル  
JA Building
- 19 ワークピア広島  
Workpier Hiroshima
- 20 RCC文化センター  
RCC Bunka Center
- 21 半べえ庭園  
Hanbe Garden
- 22 三瀬荘  
Mitakisou
- 23 広島アンデルセン  
Hiroshima Andersen
- 24 広島県情報プラザ  
Hiroshima Prefecture Information Plaza
- 25 合人社ウエンディット・まちプラザ  
(広島市まちづくり市民交流プラザ)  
Gojinsha Wendy Hito-machi Plaza
- 26 広島県健康福祉センター  
Hiroshima Prefecture Health and Welfare Center
- 27 広島市青少年センター  
Hiroshima City Youth Center
- 28 広島市総合福祉センター  
Hiroshima City General Welfare Center
- 29 上野学園ホール(広島県立文化芸術ホール)  
Ueno Gakuen Hall (Hiroshima Prefecture Culture and Arts Hall)
- 30 安佐北区民文化センター  
Asakita Ward Community Cultural Center
- 31 コジマホールディングス西区民文化センター  
Kojima Holdings Nishi Ward Community Cultural Center
- 32 安芸区民文化センター  
Aki Ward Community Cultural Center
- 33 マエダハウジング安佐南区民文化センター  
Maeda Housing Asaminami Ward Community Cultural Center
- 34 佐伯区民文化センター  
Saeki Ward Community Cultural Center
- 35 東区民文化センター  
Higashi Ward Community Cultural Center
- 36 南区民文化センター  
Minami Ward Community Cultural Center
- 37 神山荘  
Kanda Sansou
- 38 広島県民文化センター  
Hiroshima Prefectural Cultural Center
- 39 おりづるタワー  
HIROSHIMA ORIZURU TOWER
- 40 オリエンタルホテル広島  
Oriental Hotel Hiroshima
- 41 チサンホテル広島  
Chisun Hotel Hiroshima
- 42 ホテルマイステイズ広島平和公園前  
HOTEL MYSTAYS Hiroshima Peace Park
- 43 ひろしま国際ホテル  
Hiroshima Kokusai Hotel
- 44 広島ガーデンパレス  
Hiroshima Garden Palace
- 45 ホテル法華クラブ広島  
Hotel Hokke Club Hiroshima
- 46 ザロイヤルパークホテル広島リバーサイド  
The Royal Park Hotel Hiroshima Riverside
- 47 広島県立広島産業会館  
Hiroshima Prefectural Industrial Exhibition Hall
- 48 広島市中小企業会館  
Hiroshima City Exhibition Hall
- 49 広島広域公園  
Hiroshima Regional Park
- 56 広島マリナーホップ  
Marina Hop
- 57 シャレオ  
Shareo
- 58 広島パシフィックホテル  
Hiroshima Pacific Hotel
- 59 ホテルチューリッヒ東方2001  
Hotel Zurich Toho 2001
- 60 三井ガーデンホテル広島  
Mitsui Garden Hotel Hiroshima
- 61 広島ダイヤモンドホテル  
Hiroshima Diamond Hotel
- 62 東横イン広島平和大通  
Toyoko Inn Hiroshima Heiwa-odori
- 63 広島 の宿 相生  
Hiroshima Inn Aioi
- 64 ホテルエスプル広島平和公園  
Hotel S-plus Hiroshima Peace Park
- 65 相鉄フレッサイン広島駅前  
Sotetsu Fresa Inn Hiroshima
- 66 広島ワシントンホテル  
Hiroshima Washington Hotel
- 67 いかわ旅館  
Ikawa Ryokan
- 68 ケイズハウス広島  
K's House Hiroshima
- 69 HIROSHIMA ピースホテル  
Hiroshima Peace Hotel
- 70 アーバインステイ広島イースト  
Urban Stay Hiroshima East
- 71 アーバイン広島エグゼクティブ  
Urban Hiroshima Executive
- 72 アーバイン広島セントラル  
Urban Hiroshima Central
- 73 グリーンリッチホテル広島新幹線口  
Green Rich Hotel Hiroshima
- 74 コートホテル広島  
Court Hotel Hiroshima
- 75 コンフォートホテル広島大手町  
Comfort Hotel Hiroshima Otemachi
- 76 ダイワロイネットホテル広島  
Daikwa Roynet Hotel Hiroshima
- 77 ドーミーイン広島  
Dormy Inn Hiroshima
- 78 パークサイドホテル広島平和公園前  
Hotel Park Side Hiroshima Peacepark
- 79 ビジネスホテルセジュールフジタ  
Hotel Sejour Fujita
- 80 グランドベース広島平和公園  
Grand Base Hiroshima
- 81 広島東急REIホテル  
Hiroshima Tokyu REI Hotel
- 82 ビジネス旅館ふたば  
Business Ryokan Futaba
- 83 ホテルアクティブ!広島  
Hotel Active! Hiroshima
- 84 ヴィアイン広島 新幹線口  
Via Inn Hiroshima Shinkansenguchi
- 85 ホテルパオ  
Hotel Pao
- 86 ホテルフレックス広島  
Hotel FLEX Hiroshima
- 87 ホテルスイート広島白鳥  
Hotel Suite Hiroshima Hakushima
- 88 ホテル川島 広島駅直結  
Hotel Kawashima
- 89 ホテルスイート広島横川  
Hotel Suite Hiroshima Yokogawa
- 90 ホテルクリスタル広島  
Hotel Crystal Hiroshima
- 91 よりもと旅館  
Yorimoto Ryokan
- 92 東横イン広島駅新幹線口  
Toyoko Inn Hiroshima-eki Shinkansenguchi
- 93 池田屋別館  
Ikedaya Bekkan
- 94 ホテル奥竹荘 広島大手町  
Hotel Kuretakeso Hiroshima Otemachi
- 95 ホテルプロモート広島  
Hotel Promote Hiroshima

- MICE施設  
MICE venues
- 宿泊施設を備えたMICE施設  
MICE venues that provide accommodations
- 宿泊施設  
Accommodations
- ユニークベニュー(P9ユニークベニュー参照)  
Unique venues



所在地 〒730-0811 広島市中区中島町1-5  
 電話 082-242-7777  
 FAX 082-242-8010  
 ホームページURL <https://www.pcf.city.hiroshima.jp/icch/>  
 E-mail [icch@pcf.city.hiroshima.jp](mailto:icch@pcf.city.hiroshima.jp)  
 休館日 12/29 ~ 1/3  
 利用時間 9:00 ~ 21:00  
 受付開始日 1年前の同月同日

Address 1-5 Nakajima-cho, Naka-ku, Hiroshima-shi, Hiroshima, 730-0811  
 TEL +81-82-242-7777  
 FAX +81-82-242-8010  
 URL <https://www.pcf.city.hiroshima.jp/icch/english.html>  
 E-mail [icch@pcf.city.hiroshima.jp](mailto:icch@pcf.city.hiroshima.jp)  
 Closed Dec. 29 ~ Jan. 3  
 Business hours 9:00 ~ 21:00  
 Booking From one year before use

広島国際会議場は、市制施行100周年を迎えた1989年7月に、平和の聖地・平和記念公園に誕生しました。地上3階、地下2階からなる広島国際会議場は、1,504名収容の大ホールをはじめ、国際会議ホールや大・中・小の会議室などを備えており、コンサートや講演会、国内・国際会議はもとより、展示会、パーティーなど、さまざまな用途に合わせ幅広くご利用いただけます。

The International Conference Center Hiroshima (ICCH) stands in Hiroshima's sacred Peace Memorial Park. Completed in July 1989, ICCH is a commemorative facility built, in part, to celebrate the centennial of Hiroshima's official designation as a city. Conference venues include Phoenix Hall, which seats 1,504, the Himawari Conference Hall (from 300 up to 800 seats), and other large, medium and small conference rooms, with lighting, sound, and simultaneous interpretation equipment. All are available for concerts, lectures, conferences, and other events that bring people together.

### 開催実績/Conventions held

会議名/Convention	参加人数(人)/Attendance
第53回日本肝臓学会総会/ The 53rd Annual Meeting of Japan Society of Hepatology	2,710
Ruby Kaigi 2017	1,000
2018Joint ISAF-FMA-AMF-AMEC-PFM Conference in HIROSHIMA (IFAAP2018)	1,200
第11回光設計・製造を中心とした国際会議(ODF'18)/ 11th International Conference on Optics-Photonics Design & Fabrication(ODF'18)	350
2018吃音・クラタリング世界合同会議 (IFA, ICA, ISA, JSSFD and JSKA Joint World Congress)/ One World, Many Voices: Science and Community: Hiroshima 2018	604





大ホール（フェニックスホール）／Phoenix Hall

大規模な国内・国際会議をはじめ、コンサートや講演会、各種式典など多目的にご利用いただけるホールです。

1階席には会議に便利なライティングテーブルを備え、大型映像設備や同時通訳設備など各種設備も充実しています。

Phoenix Hall is the preferred venue for the plenary sessions and keynote addresses of large conferences. With a fully equipped, professional stage and simultaneous interpretation system, this hall is also used for concerts, lectures and corporate ceremonies.



国際会議ホール（ヒマワリ）／Himawari

国際会議や講演会、シンポジウム、映画上映会など、用途別に多彩な演出ができる会議ホールです。

最大798席（固定傍聴席198席を含む）まで収容でき、映像設備や同時通訳設備など各種設備も充実しています。

Highly versatile Himawari Conference Hall is used for a wide variety of events, including international conferences, lectures, symposiums, and film screenings, enhanced by its high-vision video projector and excellent sound system.

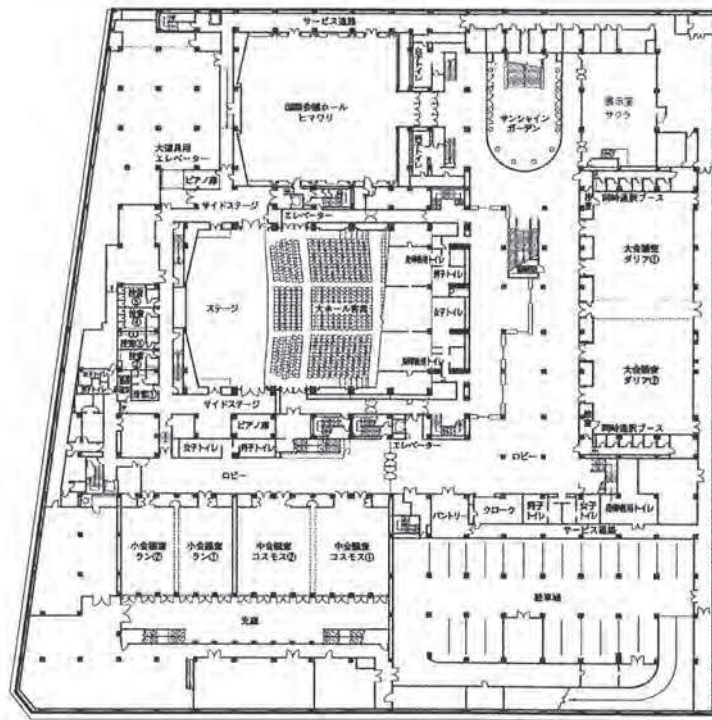

地下2階／B2F

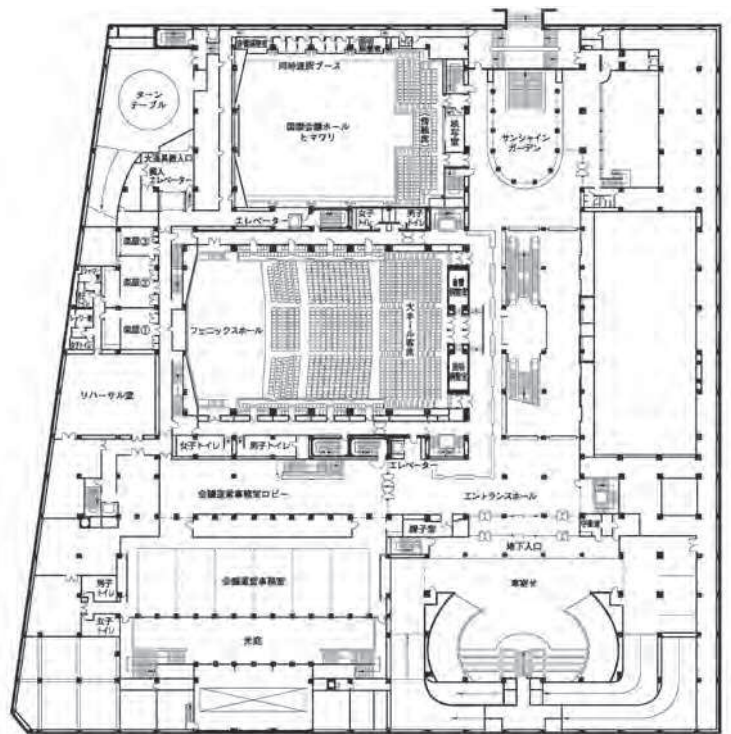

地下1階／B1F

【ホール・会議室・宴会場】/【convention, exhibition, banquet hall etc. facilities】

部屋の名称/Room	収容数/Capacity			収容人数 (その他) /Capacity (Others)	天井高(m)/ Ceiling height (m)	面積(m) /Size (m)	インターネット /Internet	付帯設備・備考 /Equipment
	シアター /Theater	スクール /School	立食 /Buffet					
大ホール（フェニックスホール）/ Phoenix Hall	1,504						WiFi	
国際会議ホール（ヒマワリ）/ Himawari	600	264	450	傍聴席固定198/ fixed seats for audiences 198	6.3	600	WiFi	
大会議室（ダリア）/ Dahlia	720	360	450		4.6	650	WiFi	2分割可/ Divisible into 2 rooms
中会議室（コスモス）/ Cosmos	360	180	200		2.5	350	WiFi	2分割可/ Divisible into 2 rooms
小会議室（ラン）/ Ran	280	120	140		2.5	260	WiFi	2分割可/ Divisible into 2 rooms
会議運営事務室/ Conference Management Room	560	300			2.5	520	WiFi	6分割可/ Divisible into 6 rooms
展示室/ Exhibition Room					2.8	217	WiFi	一定の要件を満たした場合に限り使用可能/ Available if some conditions are fulfilled



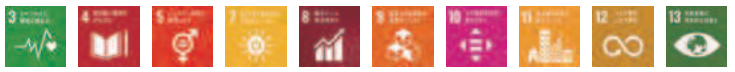

所在地	〒730-8787 広島市中区加古町3-3
電話	082-243-8881
FAX	082-243-8543
ホームページURL	<a href="https://h-bkk.jp/">https://h-bkk.jp/</a>
E-mail	<a href="mailto:info@h-bkk.jp">info@h-bkk.jp</a>
休館日	なし（施設点検のため年1回1日休館）
利用時間	9：00～21：00
受付開始日	利用日の1年前の月初（1日）10：00より

Address	3-3 Kako-machi, Naka-ku, Hiroshima-shi, Hiroshima, 730-8787
TEL	+81-82-243-8881
FAX	+81-82-243-8543
URL	<a href="https://h-bkk.jp/">https://h-bkk.jp/</a>
E-mail	<a href="mailto:info@h-bkk.jp">info@h-bkk.jp</a>
Closed	Once a year (For facility inspection)
Business hours	9：00～21：00
Booking	From 10:00am on the 1st day of the same month of the year before the planned date.

広島市文化交流会館は、ホール、会議室宴会場、ホテル、レストラン等を有する複合型施設です。ホール（広島市文化学園HBGホール）は、市内最大の客席2001席で、中国・四国地区の文化活動の中心的な役割を担っています。会議室宴会場は、大小5室をご用意、学会やセミナー、講演会、パーティー会場など様々なシーンに合わせてご利用いただけます。ホテルはシングルを中心に総部屋数72室。また平和記念公園まで徒歩5分、ご利用後の観光にも最適です。

The Hiroshima City Bunka Koryu Kaikan is a complex facility equipped with a hall, several banquet and meeting rooms, a hotel, and restaurants. The hall (Hiroshima Bunka Gakuen HBG Hall), which is the city's biggest and can accommodate 2,001 people, plays a central role in cultural activities in the Chugoku and Shikoku Regions. The Hiroshima City Bunka Koryu Kaikan is equipped with five large and small banquet and meeting rooms for academic conferences, seminars, lecture meetings, parties, and various other activities. The hotel has a total of 72 guest rooms, most of which are single occupancy bedrooms. It is conveniently located within a five-minute-walk from the Peace Memorial Park and is therefore most suitable for sightseeing.

### 開催実績/Conventions held

会議名/Convention	参加人数(人)/Attendance
第21回日本母性看護学会学術集会/ The 21st Annual Conference of Japan Society of Maternity Nursing	300
原水爆禁止2019年世界大会国際会議/ 2019 World Conference against A&H Bombs	280
第70回全国敬神婦人大会広島大会	1,400
第55回日本赤十字社医学会総会/ The Japanese Red Cross Medical Society	300
第63回全国保育研究大会	1,500



### SDGsの代表的な取組み...

16 公平・公正・平等で透明性の高い施設運営



#### 大ホール／ Concert Hall

広い舞台にてオペラやバレエ等の公演も可能な多目的ホールです。クラシックやポピュラーのコンサートをはじめ各種大会、学会や式典など多彩な催事が開催されています。

It is a multipurpose hall where performances such as opera, ballet and others can be performed on a wide stage.

Various events such as classical and popular concerts, various conferences, academic conferences and ceremonies are held.



#### 銀河／Ginga

大規模な会議・研修会・パーティーにご利用いただけます。スクール形式270名、シアター形式480名、着席パーティー280名、立食パーティー400名までご利用いただけます。天井高は6m、会場正面に大型スクリーン280インチを完備しています。

Ginga is used for large-scale conferences, workshops and parties. It can accommodate 270 people in a school-type layout, 480 people in a theater-type layout, 280 people in dinner style party, or 400 people for a stand-up party. The ceiling is 6 meters high, and a 280-inch screen is installed at the front of the room.



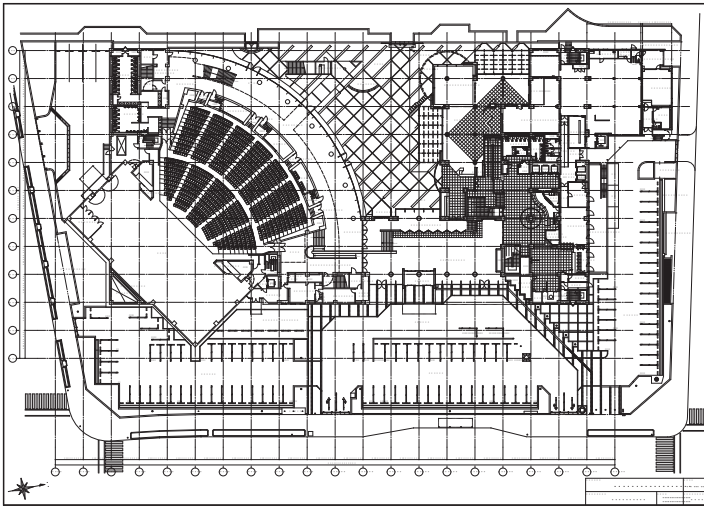

1F

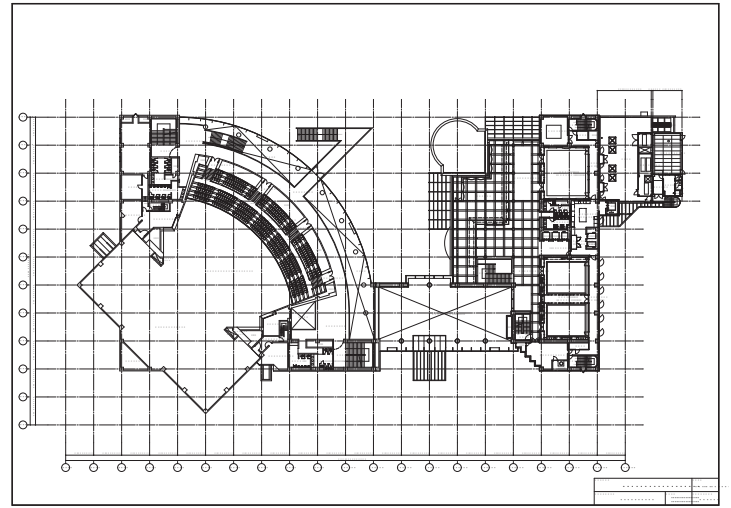

2F

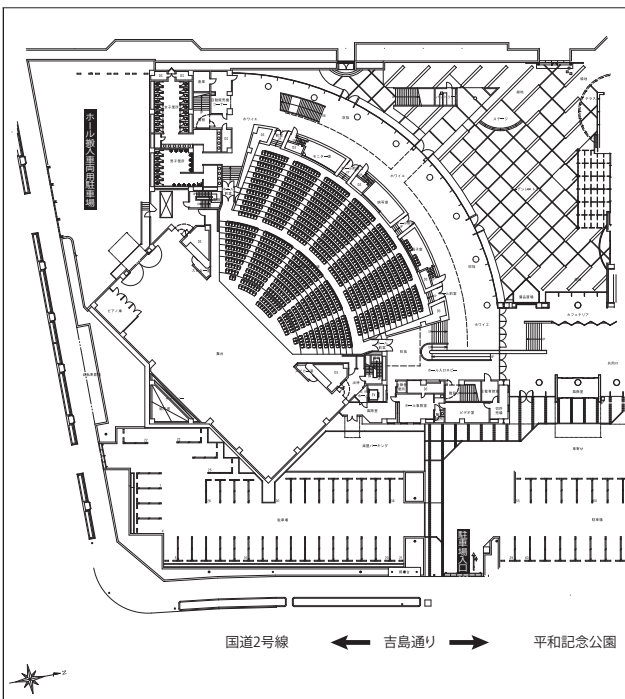

大ホール/ Concert Hall

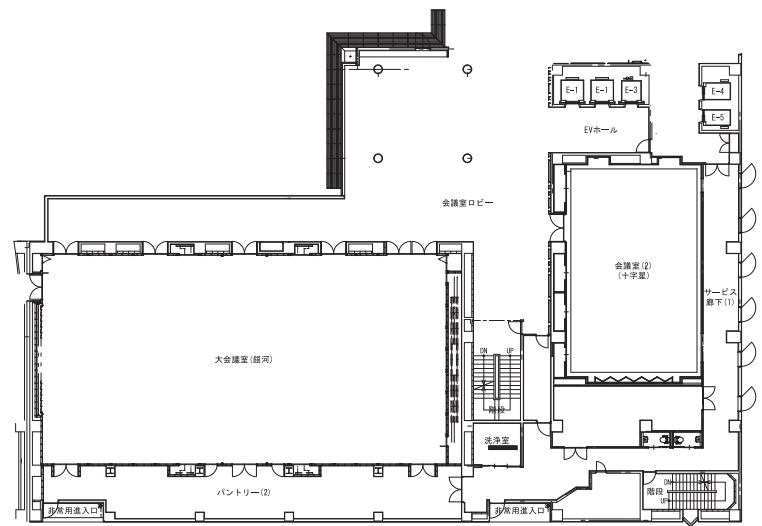

銀河/ Ginga

【ホール・会議室・宴会場】/[convention, exhibition, banquet hall etc. facilities]

部屋の名称/Room	収容数/Capacity			収容人数 (その他) /Capacity (Others)	天井高(m) / Ceiling height (m)	面積 (m) /Size (m)	インターネット /Internet	付帯設備・備考 /Equipment
	シアター /Theater	スクール /School	立食 /Buffet					
大ホール/ Concert Hall	2,001					858 (舞台+1階) / 858 (Stage+1st floor)	WiFi	
銀河/ Ginga	400	270	400	正餐 280/ Dinner style 280	6	419	WiFi	2分割可/ Divisible into 2 rooms
ルミエール/ Lumiere	170	84	100	正餐 90/ Dinner style 90	3	175	WiFi	2分割可/ Divisible into 2 rooms
十字星/ Jyujiisei	140	72	80	正餐 80/ Dinner style 80	3	142	WiFi	
プロヴァンス/ Provence	100	48	50	正餐 40/ Dinner style 40	3	115	WiFi	
すみれ/ Sumire		20			3	78	WiFi	2分割可/ Divisible into 2 rooms

【宿泊施設】/[lodging facilities]

部屋の種類/Room	シングル /Single	ツイン /Twin	ダブル /Double	トリプル /Triple	スイート /Suite	その他 /Others	総部屋数 /Total number	付帯設備・備考 /Equipment
部屋数/ number of rooms	59	9				和室 4/ Japanese-style room 4	72	



## JMS Aster Plaza

所在地	〒730-0812 広島市中区加古町4-17
電話	082-244-8000
FAX	082-246-5808
ホームページURL	<a href="http://h-culture.jp/">http://h-culture.jp/</a>
E-mail	<a href="mailto:naka-cs@cf.city.hiroshima.jp">naka-cs@cf.city.hiroshima.jp</a>
休館日	12/29 ~ 1/3
利用時間	9:00 ~ 21:00
受付開始日	使用日の1年前から

Address	4-17 Kako-machi, Naka-ku, Hiroshima-shi, Hiroshima, 730-0812
TEL	+81-82-244-8000
FAX	+81-82-246-5808
URL	<a href="http://h-culture.jp/">http://h-culture.jp/</a>
E-mail	<a href="mailto:naka-cs@cf.city.hiroshima.jp">naka-cs@cf.city.hiroshima.jp</a>
Closed	Dec. 29 ~ Jan. 3
Business hours	9:00 ~ 21:00
Booking	From one year before use

JMSアステールプラザは、平和記念公園から南へ約500mに位置する複合施設です。最大1,204名まで収容できる大ホール、547名収容の中ホールをはじめ、多目的スタジオ、大・中・小会議室、大広間、和室などもあり、お客様のご要望に合わせて、様々な会場を提供できます。また、施設1階には可動式パネルを備えた市民ギャラリーがあり、展示会や商談会にもご利用いただけます。リーズナブルな施設使用料も魅力です。

The JMS Aster Plaza is a complex facility located approximately 500 meters to the south of the Peace Memorial Park. Comprising the Grand Hall that accommodates a maximum of 1,204 people, the Medium Hall for 547 people, Multiple-purpose Studio, small-, medium-, large-size conference rooms, a large Japanese-style room, and several small Japanese-style rooms, the Aster Plaza can cater to different kinds of demands from guests. On the first floor, there is the Citizens Gallery equipped with movable panels, which can be used for exhibitions and business meetings. They are available at very reasonable rental rates.

## 開催実績/Conventions held

会議名/Convention	参加人数(人)/Attendance
第17回広島国際アニメーションフェスティバル/ The 17th International Animation Festival Hiroshima 2018	6,800
日本発達心理学会第28回大会	1,500
第4回広島大学 酪農技術セミナー	300
第26回日本組織適合性学会大会/ The 26th Annual Meeting of the Japanese Society for Histocompatibility	253
CORPES17	121



## 大ホール / Grand Hall

本格的なバレエやオペラ、演劇、ミュージカルなどが上演できます。客席は1,204席(オーケストラピット使用時 1,091席)が用意されており、ゆったりとした臨場感あふれる舞台が楽しめます。

Grand Hall can be used for full-scale ballets, operas, dramas and musicals. It has 1,204 seats (1,091 when the orchestra pit is in use), and provides audiences with the opportunity to enjoy realistic live theater performances in a relaxed atmosphere.



## 中ホール / Medium Hall

日本の誇る伝統的芸術を上演できる移動式の能舞台が設けられた全国でも数少ない施設です。

能舞台は、そのまま奥にスライドさせて収納でき、普通の舞台として演劇やダンス、講演会にも最適です。

Medium Hall is a very rare facility in the country, equipped with a movable Noh stage where Japan's great traditional art is performed. The Noh stage can be stored by being slid to the back, and the main stage can be used for dramas, dance performances and lecture meetings.

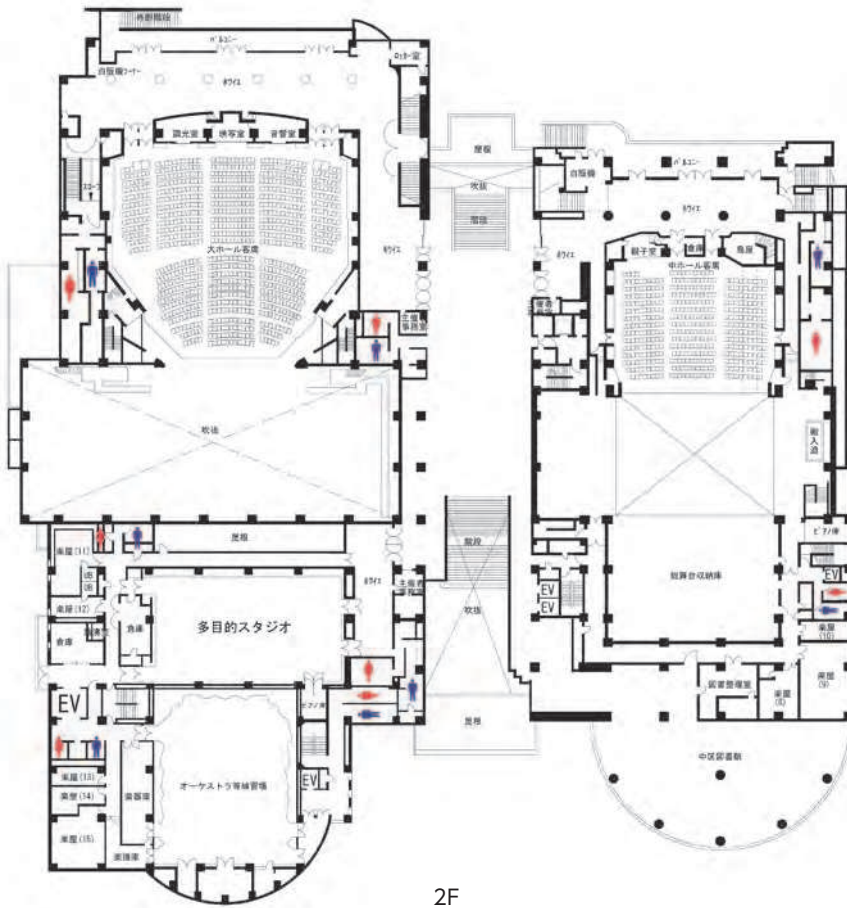

2F



4F

【ホール・会議室・宴会場】/【convention, exhibition, banquet hall etc. facilities】

部屋の名称/Room	収容数/Capacity			収容人数 (その他) /Capacity (Others)	天井高(m)/ Ceiling height (m)	面積(m) /Size (m)	インターネット /Internet	付帯設備・備考 /Equipment
	シアター /Theater	スクール /School	立食 /Buffet					
大ホール/ Grand Hall	1,204						WiFi 有線/Wired	
中ホール/ Medium Hall	547						WiFi 有線/Wired	
多目的スタジオ/ Multi-purpose Studio	224					285	WiFi 有線/Wired	
大会議室A/ Large Meeting Room A	90	72				94.5	WiFi 有線/Wired	一体利用可/ Mutually connectable
大会議室B/ Large Meeting Room B	56	48				63	WiFi 有線/Wired	
中会議室/ Medium Meeting Room		51				65	WiFi 有線/Wired	
小会議室1/ Small Meeting Room 1				円卓 12/ Round table 12		30	WiFi 有線/Wired	
小会議室2/ Small Meeting Room 2				長机 8/ Long table 8		27.5	WiFi 有線/Wired	
大広間/ Large Japanese-style Room				畳 72/ Tatami 72		81	WiFi 有線/Wired	
和室/ Small Japanese-style Room				畳 20/ Tatami 20		26.5	WiFi 有線/Wired	
市民ギャラリー/ Citizens Gallery						532	WiFi 有線/Wired	3分割可/ Divisible into 3 rooms
美術工芸室/ Arts and Crafts Room		30				57	WiFi 有線/Wired	
工作実習室/ Handicraft Room		30				46.5	WiFi 有線/Wired	

【宿泊施設】/【lodging facilities】

部屋の種類/Room	シングル /Single	ツイン /Twin	ダブル /Double	トリプル /Triple	スイート /Suite	その他 /Others	総部屋数 /Total number	付帯設備・備考 /Equipment
部屋数/ number of rooms	28	15				和室/Japanese-style room 4 宿泊研修室/ Seminar overnight room 2	49	

## ANA Crowne Plaza Hiroshima

所在地	〒730-0037 広島市中区中町7-20
電話	082-241-1111
FAX	082-241-1110
ホームページURL	<a href="https://www.anacrowneplaza-hiroshima.jp/">https://www.anacrowneplaza-hiroshima.jp/</a>
E-mail	<a href="mailto:banquetsales@anacrowneplaza-hiroshima.jp">banquetsales@anacrowneplaza-hiroshima.jp</a>
休館日	なし
利用時間	要相談
受付開始日	原則、2年前の同月同日 但し、大規模なMICEについてはご相談ください。

Address	7-20 Naka-machi, Naka-ku, Hiroshima-shi, Hiroshima, 730-0037
TEL	+81-82-241-1111
FAX	+81-82-241-1110
URL	<a href="https://www.anacrowneplaza-hiroshima.jp/language/english/index.html">https://www.anacrowneplaza-hiroshima.jp/language/english/index.html</a>
E-mail	<a href="mailto:banquetsales@anacrowneplaza-hiroshima.jp">banquetsales@anacrowneplaza-hiroshima.jp</a>
Closed	Non
Business hours	Negotiable
Booking	From the same date of the month 2 years in advance except a large MICE, which is negotiable

## 開催実績/Conventions held

会議名/Convention	参加人数(人)/Attendance
日本会計研究学会 第76回全国大会	700
The 4th Asian Symposium on the Humanities & Human Rights Education (SHARE 2017)	100
The Asian Conference on Humanities, Social Sciences and Sustainability (AXSUS 2017)	65
第71回中国地方弁護士大会	453



広島市の中心地、平和大通りに面したANAクラウンプラザホテル広島。徒歩10分圏内には広島国際会議場をはじめ、世界遺産の原爆ドームを有する平和記念公園や、厳島神社へのアクセスもスムーズな世界遺産航路の乗り場もあり、MICEの開催には絶好のロケーションです。全402室のゲストルームをはじめ、クラブラウンジ、14の宴会場、レストラン・バー 5店舗、ルームサービスなど、お客様のご要望にお応えできる施設を備えています。

ANA Crowne Plaza Hiroshima locates along the greenery Peace Boulevard in downtown Hiroshima. It is the best location for MICE having the International Conference Center Hiroshima and the Peace Memorial Park including the world heritage A-bomb Dome within 10-minute walking distance as well as the boarding point of ferry to Itsukushima Shrine a world heritage route, which provides a good access to the Itsukushima Shrine. It has 402 guest rooms, Club Lounge, 14 banquet rooms, and 5 restaurants and bars. room service and other functions can support various requests from the guests.



## オーキッド/Orchid

1,000㎡、天井高6mの広々とした会場はビュッフェパーティーならば1,200名様のご利用が可能です。また、会合の主旨やお客様の人数に合わせて、2分割または3分割でご利用いただけます。

A 1,000sqm spacious banquet room with 6m ceiling height can accommodate 1,200 guests if it is a buffet party. The room can be divided into 2 or 3 according to the purpose of banquet or the number of guests.



## アカシア/Acacia

コンサートホールをモチーフにした、気品あふれるバンケットです。300㎡、天井高6mの会場はパーティションで2つの会場に仕切りご利用いただける機能性も持ち合わせた広く明るい宴会場です。

The design with a taste of concert hall presents a sophisticated image and functionality. The 300sqm bright and comfortable banquet room with 6m ceiling height can be divided into 2 venues with the partitions.

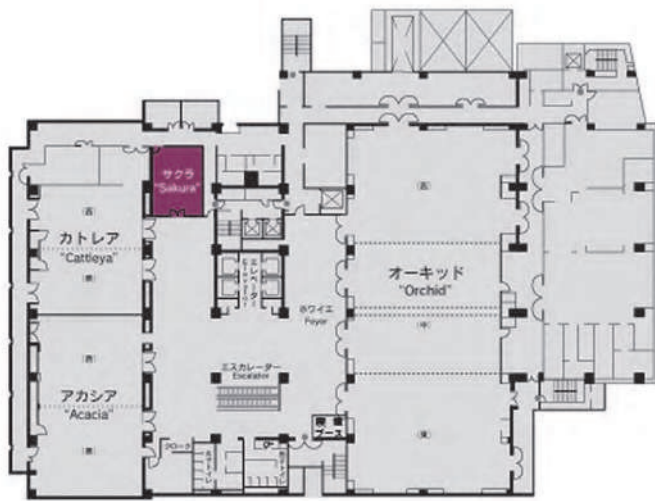

3F

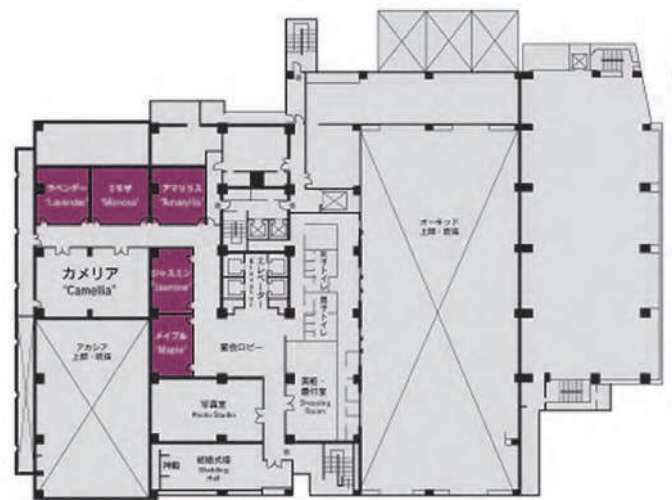

4F

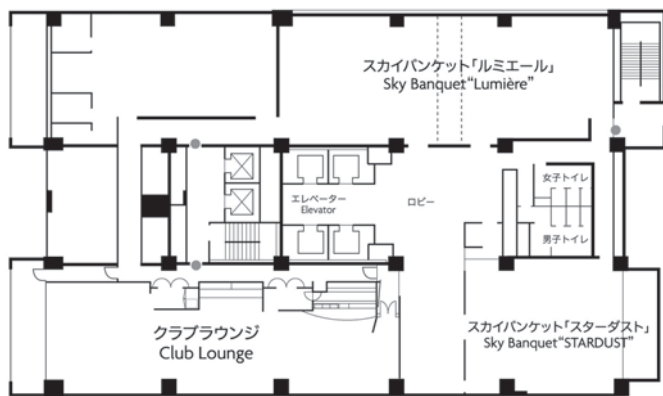

22F

## SDGsの代表的な取組み…

- 12 ホテル内レストランのキッチンにおいて、食品廃棄物を自動追跡するツールである“WINNOW”の機械を導入。これにより、食品廃棄物を40～70%削減。
- 連泊でお泊まりいただく際は、ご要望に応じ、通常毎日行なお部屋清掃、タオルやリネン類の交換を控えさせていただき、CO2排出削減や水資源の保全につながる取り組みを行っている。
- お飲み物をご提供する際、使い捨てプラスチック製ストローを廃止し、環境に優しいエコな紙製のストローをご提供しております。またお持ち帰り用コーヒーには、紙製のフタを導入。
- 13 IHGグループ全体として使用エネルギーの管理と削減に取り組んでおり、各ホテルが、使用エネルギー量においてブランド地域平均よりも下回ることを目標に、エネルギー消費データの共有システムを構築。従業員の意識改善および削減への積極的な働きかけをしている。

## 【ホール・会議室・宴会場】/【convention, exhibition, banquet hall etc. facilities】

部屋の名称/Room	収容数/Capacity			収容人数 (その他) /Capacity (Others)	天井高(m)/ Ceiling height (m)	面積(m) /Size (m)	インターネット /Internet	付帯設備・備考 /Equipment
	シアター /Theater	スクール /School	立食 /Buffet					
オーキッド/ Orchid	1,200	600	1,200	正餐 600/ Dinner style 600	6.0	1,000	WiFi 有線/Wired	2分割、3分割可/ Divisible into 2 or 3 rooms
アカシア/ Acacia	300	200	250	正餐 180/ Dinner style 180	6.0	330	WiFi 有線/Wired	2分割可/ Divisible into 2 rooms
カトレア/ Cattleya	200	140	200	正餐 130/ Dinner style 130	3.0	231	WiFi 有線/Wired	2分割可/ Divisible into 2 rooms
ルミエール/ Lumiere	—	—	160	正餐 100/ Dinner style 100	2.7	200	WiFi 有線/Wired	2分割可/ Divisible into 2 rooms
カメリア/ Camellia	100	80	100	正餐 80/ Dinner style 80	2.6	119	WiFi 有線/Wired	2分割可/ Divisible into 2 rooms
スターダスト/ Stardust	—	—	80	正餐 50/ Dinner style 50	2.7	100	WiFi 有線/Wired	2分割可/ Divisible into 2 rooms
メイプル/ Maple	40	25	30	正餐 25/ Dinner style 25	2.6	53	WiFi 有線/Wired	2分割可/ Divisible into 2 rooms
ジャスミン/ Jasmine	40	25	30	正餐 25/ Dinner style 25	2.6	53	WiFi 有線/Wired	2分割可/ Divisible into 2 rooms
アマリリス/ Amaryllis	40	25	30	正餐 30/ Dinner style 30	2.35	53	WiFi 有線/Wired	2分割可/ Divisible into 2 rooms
ミモザ/ Mimosa	40	25	30	正餐 30/ Dinner style 30	2.35	53	WiFi 有線/Wired	2分割可/ Divisible into 2 rooms
ラベンダー/ Lavender	40	25	30	正餐 30/ Dinner style 30	2.35	53	WiFi 有線/Wired	2分割可/ Divisible into 2 rooms
サクラ/ Sakura	40	25	30	正餐 30/ Dinner style 30	3.0	59	WiFi 有線/Wired	2分割可/ Divisible into 2 rooms
オリオン/ Orion	—	—	—	正餐 10/ Dinner style 10	3.0	37	WiFi 有線/Wired	2分割可/ Divisible into 2 rooms
シリウス/ Sirius	—	—	40	正餐 30/ Dinner style 30	3.0	75	WiFi 有線/Wired	2分割可/ Divisible into 2 rooms

## 【宿泊施設】/【lodging facilities】

部屋の種類/Room	シングル /Single	ツイン /Twin	ダブル /Double	トリプル /Triple	スイート /Suite	その他 /Others	総部屋数 /Total number	付帯設備・備考 /Equipment
部屋数/ number of rooms	208	157	21			16	402	*ピュウフェスタイルの朝食は、6:00～10:00までご利用になれます。 *Buffet style breakfast is available from 6:00 to 10:00.



所在地	〒730-0011 広島市中区基町6-78
電話	082-502-1121
FAX	082-228-5415
ホームページURL	<a href="https://www.rihga.co.jp/hiroshima">https://www.rihga.co.jp/hiroshima</a>
E-mail	hiroshima@rihga.co.jp
休館日	なし
利用時間	9:00 ~ 21:00

Address	6-78 Moto-machi, Naka-ku, Hiroshima-shi, Hiroshima, 730-0011
TEL	+81-82-502-1121
FAX	+81-82-228-5415
URL	<a href="https://www.rihga.co.jp/hiroshima">https://www.rihga.co.jp/hiroshima</a>
E-mail	hiroshima@rihga.co.jp
Closed	Non
Business hours	9:00 ~ 21:00

### 開催実績/Conventions held

会議名/Convention	参加人数(人)/Attendance
第117回日本皮膚科学会総会	6,300
第33回日本臨床内科医学会	800
第79回日本癌学会学術総会	870
第38回日本脳腫瘍学会学術集会	500
第101回日本消化器内視鏡学会総会	1,100
第76回日本大腸肛門病学会学術集会	1,000
フォーサム2022せとうち	800
日本放射線腫瘍学会第35回学術大会	1,000

各交通拠点が集中する広島市内に位置し、国際会議、大規模な展示会など、ご利用シーンやご人数に適した31のバンケットルームをご用意。豊富な経験ときめ細やかな対応で、お客様のご要望に沿うプランをご提案いたします。

Located in the center of Hiroshima City in close proximity to multiple transportation hubs, it offers 31 banquet rooms that would suit a wide range of events, including international conferences and large-scale exhibitions, in terms of characteristics of the event and the number of participants. Its experienced, dedicated staff will provide the best plan that will meet your needs.



### ロイヤルホール/Royal Hall

最大2,000名収容可能な中四国最大級の広さを持つ「ロイヤルホール」。規模や用途に応じて3分割までの同時利用も可能。音響・照明など設備も充実し、国際会議から祝賀会までさまざまなシーンに対応いたします。

Accommodating up to 2,000 guests, the Royal Hall is one of the largest halls in the Chugoku and Shikoku regions. It can be divided into 2 or 3 parts depending on the scale and the purpose of your event. Fully equipped with sound and lighting systems, the hall would be perfectly suited for a variety of events ranging from an international conference to a celebration party.



### クリスタルホール/Crystal Hall

ヨーロピアンクラシックで統一し、クリスタルシャンデリアがひととき魅力的な「クリスタルホール」。音響・照明など設備も充実し、これまで国賓・公賓の晩餐にも使用されてきた、国際交流の舞台としてもふさわしい華やかな会場です。

The Crystal Hall is entirely decorated in a classical European style with its outstandingly beautiful crystal chandelier. Fully equipped with sound and lighting systems, this gorgeous hall, which has often served as a venue for a formal banquet with state or official guests, would also be an ideal venue for an international social event.

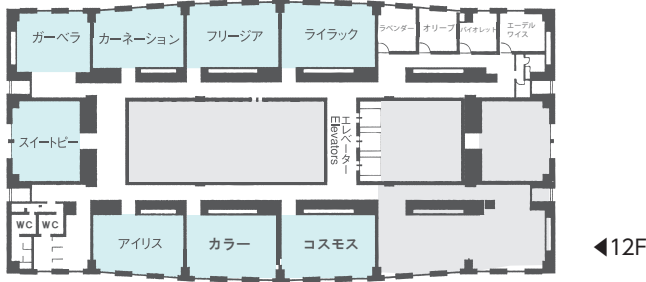
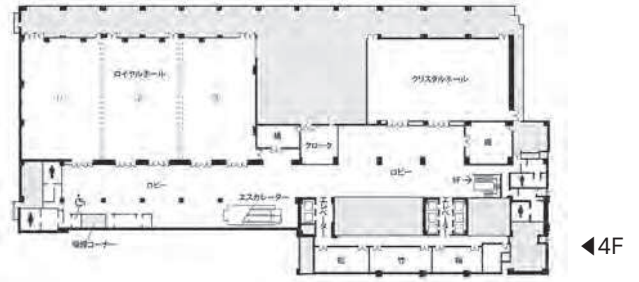

【ホール・会議室・宴会場】/ [convention, exhibition, banquet hall etc. facilities]

部屋の名称/Room	収容数/Capacity			収容人数(その他) /Capacity (Others)	天井高(m) /Ceiling height (m)	面積(m) /Size (m)	インターネット /Internet	付帯設備・備考 /Equipment
	シアター /Theater	スクール /School	立食 /Buffet					
ロイヤルホール/ Royal Hall	1,800	1,100	2,000	着席 820/ Dinner style 820	7.0	1,380	WiFi 有線/Wired	3分割可/ Divisible into 3 rooms
クリスタルホール/ Crystal Hall	700	400	500	着席 250/ Dinner style 250	7.0	589	WiFi 有線/Wired	
瀬戸/ Seto	300	180	200	着席 100/ Dinner style 100	4.2	262	WiFi 有線/Wired	
安芸/ Aki	120	70	80	着席 60/ Dinner style 60	3.8	144	WiFi 有線/Wired	
音戸/ Ondo	250	150	180	着席 100/ Dinner style 100	4.1	248	WiFi 有線/Wired	
宮島/ Miyajima	350	220	300	着席 170/ Dinner style 170	4.1	386	WiFi 有線/Wired	
楓/ Kaede	50	40	40	着席 30/ Dinner style 30	3.2	97	WiFi	
松/ Matsu	40	30	40	着席 30/ Dinner style 30	3.3	73	WiFi 有線/Wired	
竹/ Take	50	40	40	着席 40/ Dinner style 40	3.3	83	WiFi 有線/Wired	
梅/ Ume	40	30	40	着席 30/ Dinner style 30	3.3	67	WiFi 有線/Wired	
橘/ Tachibana					3.2	52	WiFi	
福/ Fuku	30	20			3.1	56	WiFi	
鶴/ Tsuru	30	20			3.1	58	WiFi	
華/ Hana	25	18			3.2	45	WiFi	
寿/ Kotobuki	25	18			3.2	42	WiFi	
ライラック/Lilac フリージア/Freesia カーネーション/Carnation ガーベラ/Gerbera スイートピー/Sweet pea アイリス/Iris カラー/Calla コスモス/Cosmos	40	30	30	着席 30/ Dinner style 30	2.6	57 ~ 68	WiFi 有線/Wired	
ラベンダー/Lavender オリーブ/Olive バイオレット/Violet エーデルワイス/Edelweiss				着席 8 ~ 12/ Meeting 8 ~ 12	2.6	20 ~ 24	WiFi	
ダイヤモンドルーム/ Diamond Room			150	着席 80/ Dinner style 80	3.3	206	WiFi	
エメラルドルーム/ Emerald Room			50	着席 40/ Dinner style 40	3.2	102	WiFi	
ルビールーム/ Ruby Room				着席 20/ Dinner style 20	3.2	93	WiFi	
サファイアールーム/ Sapphire Room			60	着席 50/ Dinner style 50	3.2	113	WiFi	2分割可/ Divisible into 2 rooms

【宿泊施設】/ [lodging facilities]

部屋の種類/Room	シングル /Single	ツイン /Twin	ダブル /Double	トリプル /Triple	スイート /Suite	その他 /Others	総部屋数 /Total number	付帯設備・備考 /Equipment
部屋数/ number of rooms		414	56		8	13	491	



所在地	〒730-0011 広島市中区基町4-1
電話	082-228-1111
FAX	082-228-4992
ホームページURL	<a href="https://h-jigyoudan.or.jp/sports-center">https://h-jigyoudan.or.jp/sports-center</a>
E-mail	<a href="mailto:g-arena@h-jigyoudan.or.jp">g-arena@h-jigyoudan.or.jp</a>
休館日	なし (施設点検のため臨時休館あり)
利用時間	9:00 ~ 21:00 (受付時間9:00 ~ 20:00) 専用利用 (貸切での利用) と区分利用 (フロアを区分して利用) で、受付開始日が異なります。 詳しくはホームページをご確認ください。
受付開始日	

広島県立総合体育館は、広島市の中心部に位置し、緑豊かな都市公園内の景観に調和したスポーツ施設です。最大約1万人の観客を収容できる大アリーナ (広島グリーンアリーナ) をはじめ、小アリーナ、武道場、弓道場、屋内プール、トレーニングルーム等を有する全国でも有数の施設です。平成6年 (1994年) の第12回アジア競技大会 (バレーボール、体操)、平成8年 (1996年) の第51回ひろしま国体 (バレーボール、弓道) の会場になりました。

Address	4-1 Moto-machi, Naka-ku, Hiroshima-shi, Hiroshima, 730-0011
TEL	+81-82-228-1111
FAX	+81-82-228-4992
URL	<a href="https://h-jigyoudan.or.jp/sports-center">https://h-jigyoudan.or.jp/sports-center</a>
E-mail	<a href="mailto:g-arena@h-jigyoudan.or.jp">g-arena@h-jigyoudan.or.jp</a>
Closed	Non (Possible temporary closures for facility maintenance)
Business hours	9:00 ~ 21:00 (Acceptance 9:00 ~ 20:00)
Booking	For the details, please check the URL

The Hiroshima Prefectural Sports Center is situated in the center of Hiroshima city, designed to blend in with the landscape of the lush park that surrounds it.

It is one of Japan's leading sports venues with facilities including a main arena (Hiroshima Green Arena) accommodating up to 10,000 spectators, a sub arena, judo and archery arenas, and an indoor pool, among others.

The center was one of the venues for the 12th Asian Games (volleyball and gymnastics) in 1994, and for the 51st Hiroshima National Sports Festival (volleyball and archery) in 1996.

### 開催実績/Conventions held

会議名/Convention	参加人数 (人)/Attendance
原水爆禁止2018世界大会/ 2018 World Conference against A&H Bombs	8,166
第117回日本皮膚科学会総会/ The 117th Annual Meeting of the Japanese Dermatological Association	6,252
2018NHK杯国際フィギュアスケート競技大会/ ISU Grand Prix of Figure Skating 2018/2019, NHK Trophy	5,500
第20回商工会青年部全国大会広島大会	3,500
第36回全日本クラブ卓球選手権大会	3,000

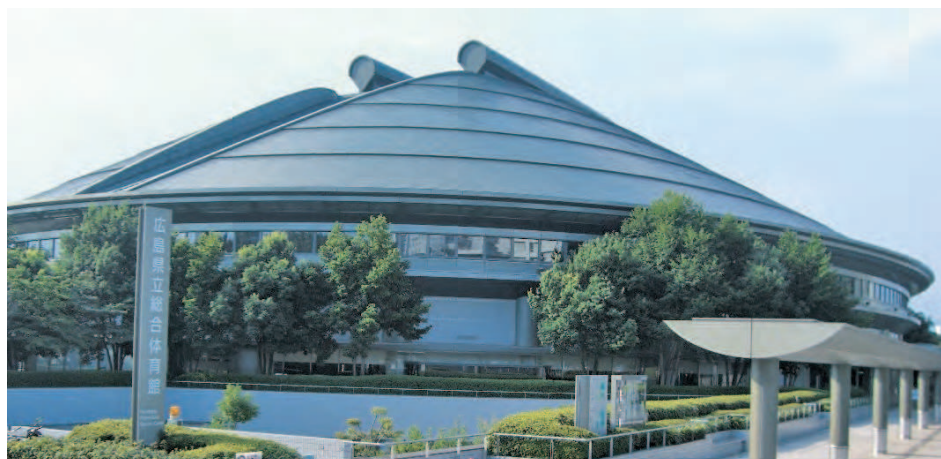

#### 大アリーナ / Main Arena

スポーツ大会、コンサート、各種ショー等様々なタイプのビッグイベントの開催が可能です。

The Main Arena (Hiroshima Green Arena) can accommodate most types of big events such as sports events, concerts, and various shows.



#### 小アリーナ / Sub Arena

スポーツ大会・練習、競技会のウォーミングアップ会場として、また、展示会などの会場としても使用可能です。

The sub arena can be used for sports events or for practice, as well as a warm-up venue for competitions. It can also accommodate exhibitions.



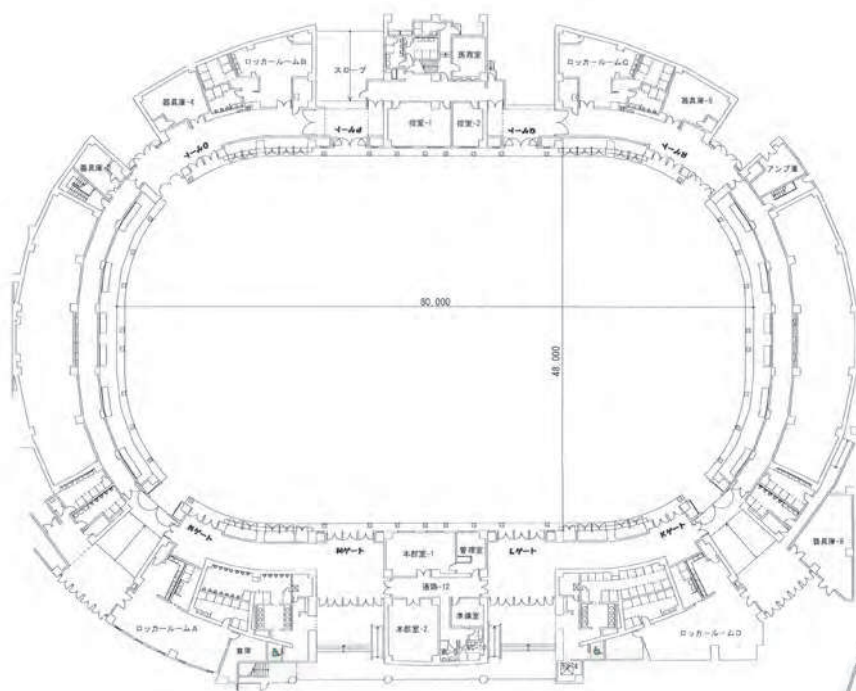

▲大アリーナ/ Main Arena

## SDGsの代表的な取組み…

- 3 男性の洋式トイレにサンタリーボックスを設置
- 5

## ▼小アリーナ/ Sub Arena

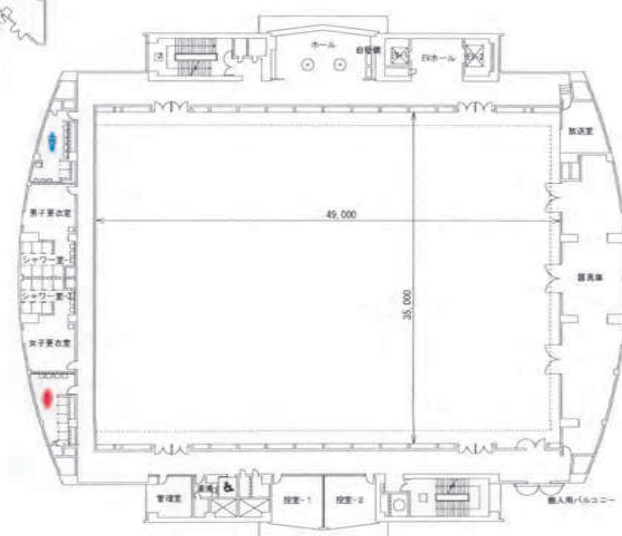

## 【ホール・会議室・宴会場】/ [convention, exhibition, banquet hall etc. facilities]

部屋の名称/Room	収容数/Capacity			天井高(m)/Ceiling height (m)	面積(m <sup>2</sup> )/Size (m <sup>2</sup> )	インターネット/Internet	付帯設備・備考/Equipment
	シアター/Theater	スクール/School	立食/ Buffet				
大会議室/ Conference Rooms (Large)		144			250 (26.5×9.4)	有線/ Wired	3分割可/ Divisible into 3 rooms
中会議室/ Conference Rooms (Medium)		96			190 (16.1×11.9)	WiFi	2分割可/ Divisible into 2 rooms
小会議室/ Conference Rooms (Small)		63			100 (12.1×8.6)	WiFi	
ミーティングルーム/ Conference Rooms (Meeting room)		56			113		

## 【スポーツ施設】/ [Sports Facilities]

部屋の種類/Room	天井高(m)/Ceiling height (m)	面積(m <sup>2</sup> )・客席など/Size (m <sup>2</sup> )・Seat etc.	付帯設備・備考/Equipment
大アリーナ/ Main Arena (Hiroshima Green Arena)	17 ~ 24	<ul style="list-style-type: none"> <li>フロア面積：約3,500㎡ (48m×80m)</li> <li>固定席：約4,750席 (最大収容人数約10,000人)</li> <li>コート例：バレーボール4面、バスケットボール4面、テニス4面、ハンドボール2面、バドミントン16面、卓球28台</li> <li>Floor area: approx. 3,500 (48m x 80m)</li> <li>Fixed seats: approx. 4,750 (seating capacity roughly 10,000pax)</li> <li>Court capacity: 4 volleyball, 4 basketball, 4 tennis, 2 handball, 16 badminton, 28 table tennis</li> </ul>	
小アリーナ/ Sub Arena	13 ~ 16	<ul style="list-style-type: none"> <li>フロア面積：約1,700 (35m×49m)</li> <li>固定席：約500席</li> <li>コート例：バレーボールコート2面、バスケットボール2面、テニス2面、ハンドボール1面、バドミントン10面、卓球16台</li> <li>Floor area: approx. 1,700 (35m x 49m)</li> <li>Fixed seats: approx. 500</li> <li>Court capacity: 2 volleyball, 2 basketball, 2 tennis, 1 handball, 10 badminton, 16 table tennis</li> </ul>	
武道場/ Martial Arts Arena (Judo and Kendo)	6	<ul style="list-style-type: none"> <li>フロア面積：約2,200 (31m×72m)</li> <li>固定席：約600席</li> <li>コート例：柔道8面、剣道8面 (最大12面)</li> <li>Floor area: approx. 2,200 (31m x 72m)</li> <li>Fixed seats: approx. 600</li> <li>Court capacity: 8 judo, 8 kendo (up to 12)</li> </ul>	
弓道場/ Archery Arena		<ul style="list-style-type: none"> <li>弓道：12人立 (近的)</li> <li>アーチェリー：4人立 (30m)</li> <li>固定席：約150席</li> <li>Kyudo: people stand (the regular close-ranged shooting)</li> <li>Archery: people stand (30m)</li> <li>Fixed seats: approx. 150seats</li> </ul>	

## Hotel Mielparque Hiroshima

所在地	〒730-0011 広島市中区基町6-36
電話	082-222-8501
FAX	082-222-7995
ホームページURL	<a href="https://www.mielparque.jp/hiroshima/">https://www.mielparque.jp/hiroshima/</a>
E-mail	banquet@hiroshima.mielparque.jp
休館日	なし
利用時間	9:00 ~ 21:00
受付開始日	基本1年前、MICEについてはご相談ください。

Address	6-36 Moto-machi, Naka-ku, Hiroshima-shi, Hiroshima, 730-0011
TEL	+81-82-222-8501
FAX	+81-82-222-7995
URL	<a href="https://www.mielparque.jp/hiroshima/en/">https://www.mielparque.jp/hiroshima/en/</a>
E-mail	banquet@hiroshima.mielparque.jp
Closed	Non
Business hours	9:00 ~ 21:00
Booking	From one year in advance except MICE, which is negotiable

広島市内中心地にあり県内外への交通の拠点でもある「広島バスセンター」に直結した好立地で、市内はもちろん遠方からのゲストの方にも大変便利です。

宿泊施設も完備しているため安心してお越しいただけます。世界遺産の「原爆ドーム」へは徒歩2分、「宮島」へも路面電車や高速船で移動ができ、観光もしっかり楽しめます。

Hotel Mielparque Hiroshima is conveniently located in the center of Hiroshima City and is very convenient for both Hiroshima residents and visitors from outside the Prefecture as it is connected directly to Hiroshima Bus Center, a transportation hub.

Hotel Mielparque Hiroshima is well equipped with accommodations. It is a two-minute walk from the "A-Bomb Dome" World Heritage Site and within easy street-car or high-speed-boat access to Miyajima Island, allowing guests to fully enjoy sightseeing in Hiroshima.

## 開催実績/Conventions held

会議名/Convention	参加人数(人)/Attendance
第117回日本皮膚科学会総会/ The 117th Annual Meeting of the Japanese Dermatological Association	6,252
平成29年度中国五県指定自動車学校連合会通常総会	120
全国公立埋蔵文化財センター連絡協議会総会	100

## SDGsの代表的な取組み…

4

各種研修会を社員や外部の取引企業に対し企画実施(コンプライアンス研修、個人情報取り扱いに関する研修、食品衛生管理研修など)





瑞雲 / Zuiun

550名様までのパーティーがご利用いただけるメインバンケット「瑞雲」。目的や人数に合わせた会場設定でさまざまな用途にご利用いただけます。

The main banquet and meeting room, "Zuiun," can accommodate up to 550 people. This room can be used for parties and a large variety of purposes, depending on the purpose and the number of people.



桜 / Sakura

着席スタイルで80名、シアタースタイルで160名までご利用いただける会場「桜」を2分割して利用いただくことも可能です。

The banquet and meeting room, "Sakura", can accommodate 80 people in a dinner-style layout or 160 people in a theater-style layout. Sakura can also be divided into two rooms.

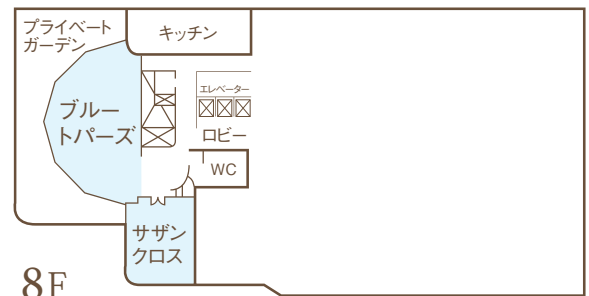
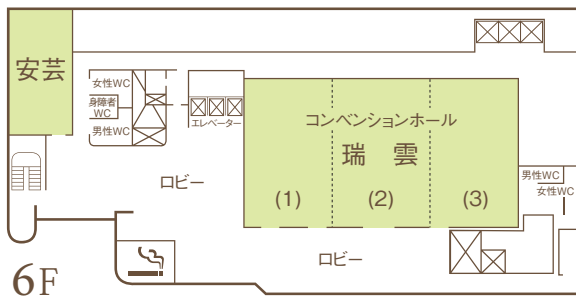
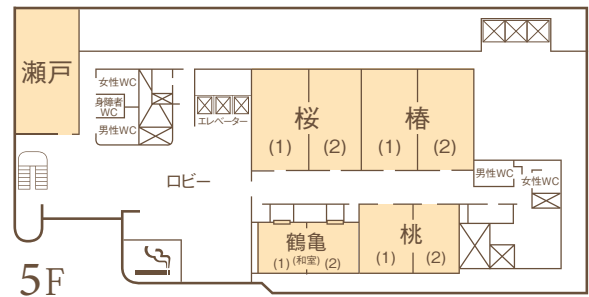
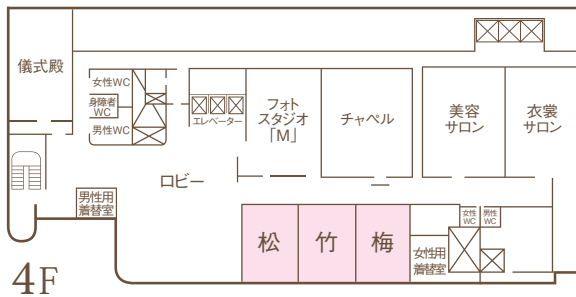

### 【ホール・会議室・宴会場】/ [convention, exhibition, banquet hall etc. facilities]

部屋の名称/Room	収容数/Capacity			収容人数 (その他) /Capacity (Others)	天井高 (m) / Ceiling height (m)	面積 (m) /Size (m)	インターネット /Internet	付帯設備・備考 /Equipment
	シアター /Theater	スクール /School	立食 /Buffet					
瑞雲/ Zuiun	630	414	500			700	有線/ Wired	3分割可/ Divisible into 3 rooms
桜/ Sakura	160	96	90			179	有線/ Wired	2分割可/ Divisible into 2 rooms
椿/ Tsubaki	160	96	90			179	有線/ Wired	2分割可/ Divisible into 2 rooms
瀬戸/ Seto	110	72	70			137	有線/ Wired	
安芸/ Aki	110	72	70			137	有線/ Wired	

### 【宿泊施設】/ [lodging facilities]

部屋の種類/Room	シングル /Single	ツイン /Twin	ダブル /Double	トリプル /Triple	スイート /Suite	その他 /Others	総部屋数 /Total number	付帯設備・備考 /Equipment
部屋数/ number of rooms	44	20	16	3	1	和室 4/ Japanese-style room 4 デラックスツイン 2/ Deluxe twin 2 バリアフリーツイン 1/ Twin (accessible Room) 1	91	



所在地	〒730-0011 広島市中区基町6-78 基町クレド・パ セーラ11F
電話	082-502-3505 (NTTクレドホール事務局)
FAX	082-502-3432
ホームページURL	<a href="https://www.cocots.jp/cred/">https://www.cocots.jp/cred/</a> <a href="https://www.pacela.jp/">https://www.pacela.jp/</a>
E-mail	events@cocots.jp
休館日	2月の全館メンテ日
利用時間	9:00 ~ 21:00
受付開始日	使用日の1年前から

Address	Pacela 11F 6-78 Moto-machi, Naka-ku, Hiroshima-shi, 730-0011
TEL	+81-82-502-3505 (NTT CredHall Secretariat)
FAX	+81-82-502-3432
URL	<a href="https://www.cocots.jp/cred/">https://www.cocots.jp/cred/</a> <a href="https://www.pacela.jp/">https://www.pacela.jp/</a>
E-mail	events@cocots.jp
Closed	Maintenance day in February
Business hours	9:00 ~ 21:00
Booking	From one year before of use

多目的イベントホール（パセーラ11F）として1994年に誕生した「NTTクレドホール」。イベントに合わせて展示やレスト空間など、自由自在な演出・レイアウトをお楽しみください。

The NTT Cred Hall was built as a multi-purpose event hall in 1994 (on the 11th floor of the Pacela Building). It is designed to be used for exhibitions and rest space, taking advantage of the flexible setting and layout according to the nature of the event.



【ホール・会議室・宴会場】/【convention, exhibition, banquet hall etc. facilities】

部屋の名称/Room	収容数/Capacity			収容人数 (その他) /Capacity (Others)	天井高(m)/ Ceiling height (m)	面積(m) /Size (m)	インターネット /Internet	附帯設備・備考 /Equipment
	シアター /Theater	スクール /School	立食 /Buffet					
NTTクレドホール/ NTT Cred Hall	708	384				900	WiFi 有線/Wired	ホワイエ 1,000㎡ / Foyer 1,000㎡
ラウンジ/ Lounge	116	60				126	WiFi 有線/Wired	

#### NTTクレドホール / NTT Cred Hall

あらゆるイベントに対応する、900平方メートルの広さを備える多目的ホールです。32面分割式の昇降床を装備し、最大1,000人まで観客数を自由に設定可能。また、ホワイエ（1,000平方メートル）との一体利用も可能。

The 900 sqm multi-purpose hall can be used for various kinds of events. It is equipped with an elevating floor, which is divided into 32 sections and accommodates up to 1,000 people. The hall can be used in conjunction with the foyer (1,000 sqm).

所在地	〒732-0053 広島県広島市東区若草町12-1
電話	082-262-7111
FAX	082-262-7115
ホームページURL	<a href="https://www.sheraton-hiroshima.co.jp/">https://www.sheraton-hiroshima.co.jp/</a>
E-mail	Sheraton.Hiroshima@sheraton.com
休館日	なし
利用時間	9:00 ~ 21:00
受付開始日	原則、1年前の同月同日

Address	12-1 Wakakusa-cho, Higashi-ku, Hiroshima-shi, Hiroshima, 732-0053
TEL	+81 82-262-7111
FAX	+81 82-262-7115
URL	<a href="https://www.sheraton-hiroshima.co.jp/en/">https://www.sheraton-hiroshima.co.jp/en/</a>
E-mail	Sheraton.Hiroshima@sheraton.com
Closed	Non
Business hours	9:00 ~ 21:00
Booking	In principle, the same day on the same month a year ago

JR広島駅直結。雨にも濡れず徒歩1分の好アクセス。充実した設備を誇る全室35㎡以上の広々とした客室、刺激的なレストランコンセプト、お客様に合わせたきめ細やかなサービス品質など。エクセレントの評価をいただいた環境と品質に磨きをかけて、これからも、日本国内外および地元広島の人々に、より多くの魅力をご体験いただける、満ち足りたご滞在をお届けしてまいります。

Sheraton Grand Hiroshima Hotel is located next to JR Hiroshima Station with direct access to the bullet train. Perfect location for both leisure and business guests, just one-minute walk to the station and convenience access with no concern of the weather. You'll be in the middle of the energy and excitement of Hiroshima, along with its historic sites and architecture. Find total comfort in our 238 guest rooms, including five suites, all of which feature the Sheraton Signature Sleep Experience.



#### 美波 / Minami

200インチの大型スクリーンが2面設置(PJ10,000ANSI)されており、セミナーから懇親会、パーティー、展示会に至るまで、幅広い分野でご利用いただけます。ムービングライトを使用し、企業ロゴなどの投影も可能です。

Minami is equipped with two large 200-inch screens (PJ10,000ANSI) and can be used for seminars, social gatherings, parties, exhibitions, and a wide variety of other purposes. Company logos can be projected using moving lights.

#### 【ホール・会議室・宴会場】/ [convention, exhibition, banquet hall etc. facilities]

部屋の名称/Room	収容数/Capacity			収容人数 (その他) /Capacity (Others)	天井高(m)/ Ceiling height (m)	面積(m) /Size (m <sup>2</sup> )	インターネット /Internet	付帯設備・備考 /Equipment
	シアター /Theater	スクール /School	立食 /Buffet					
美波/ Minami	312	200	200	正餐 200/ Banquet 200	8	338	WiFi 有線/ Wired	2分割可/ Divisible into 2 rooms
水輝/ Mizuki	140	90	100	正餐 80/ Banquet 80	3.7	176	WiFi 有線/ Wired	2分割可/ Divisible into 2 rooms
結/ Yui	30			正餐 30/ Banquet 30	2.7	58	WiFi 有線/ Wired	
華/ Hana	48	30	30	正餐 30/ Banquet 30	3.7	59	WiFi 有線/ Wired	2分割可/ Divisible into 2 rooms
渚/ Nagisa	24	12	20	正餐 10/ Banquet 10	3.7	31	WiFi 有線/ Wired	
ボードルーム/ Boardroom					3.7	31	WiFi 有線/ Wired	
泉/ Izumi	48	30	30	正餐 30/ Banquet 30	3.7	50	WiFi 有線/ Wired	2分割可/ Divisible into 2 rooms

#### 【宿泊施設】/ [lodging facilities]

部屋の種類/Room	シングル /Single	ツイン /Twin	ダブル /Double	トリプル /Triple	スイート /Suite	その他 /Others	総部屋数 /Total number	付帯設備・備考 /Equipment
部屋数/ number of rooms		73	160		5		238	



所在地	〒732-0822 広島市南区松原町1-5
電話	082-262-1111
FAX	082-262-4050
ホームページURL	<a href="http://www.hgh.co.jp/">http://www.hgh.co.jp/</a>
休館日	なし
利用時間	9:00 ~ 21:00 (宴会・会議 基本時間)

Address	1-5 Matsubara-cho, Minami-ku, Hiroshima-shi, Hiroshima, 732-0822
TEL	+81-82-262-1111
FAX	+81-82-262-4050
URL	<a href="http://www.hgh.co.jp/english/">http://www.hgh.co.jp/english/</a>
Closed	Non
Business hours	9:00 ~ 21:00 (Party and meeting base time)

ホテルグランヴィア広島はJR広島駅に直結しており、広島空港や、平和記念公園や宮島などの観光スポットにもアクセスしやすい、最高のロケーションに立地しています。

407室の客室をご用意しており、597名様までご宿泊いただけます。

こだわりの寝具を備えたベッドと清潔なお部屋が、快適でリラックスできる滞在を保証します。

Directly connected to the JR Hiroshima Station, Hotel Granvia Hiroshima's excellent location provides you with easy access to and from the Hiroshima Airport as well as tourist attractions (in and around Hiroshima City) including the Peace Memorial Park and the Miyajima Island.

We offer 407 rooms (and suites) that can accommodate up to 597 guests. A clean room and carefully selected bedding will guarantee you a pleasant and relaxing stay.

### 開催実績/Conventions held

会議名/Convention	参加人数(人)/Attendance
第21回日本医業経営コンサルタント学会	2,218
第59回日本脈管学会総会/ The 59th Annual Meeting of Japanese College of Angiology	1,694
第14回日本小児科医会生涯研修セミナー	500
第9回中国ウイルス肝炎研究会	200

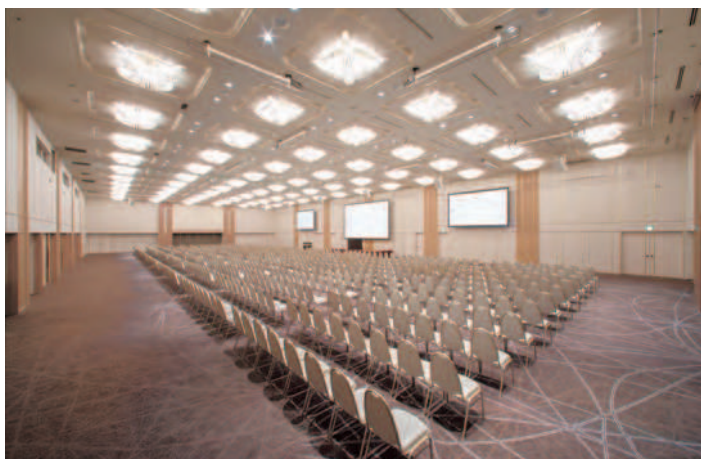

#### 悠久 / Yuku

広島で最大級の規模を誇る大宴会場。1,010平方メートルのスペースに、音響、照明設備などの機能も充実。

落ち着きを感じる空間で国際会議、学術会議、レセプションなど、多様なパーティーシーンを華やかに演出いたします。

Yuku is one of the largest scales' banquet and meeting rooms, which is 1,010 sqm and is equipped with enhanced acoustic and lighting functions.

International conferences, academic conferences, and receptions are held in a comfortable and relaxed atmosphere, and the staff will ensure that parties are glamorously prepared.



#### 天平 / Tenpyo

格調あるインテリア、天井にちりばめられた光が織りなす華やかな雰囲気。宴会場をパーティションで仕切ることで、待合室やカクテルルームなどの演出にもご利用いただけます。

The high-class interiors and dazzling lighting scattered across the ceiling provides an exquisite atmosphere.

If partitioned, the room can also be used as a lounge and a cocktail bar.

### 3Fフロアプラン

wi-fi完備

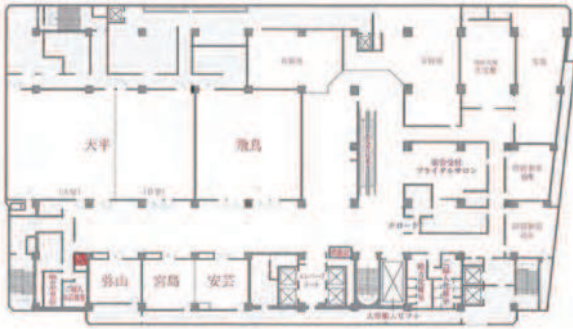

■テーブルプラン

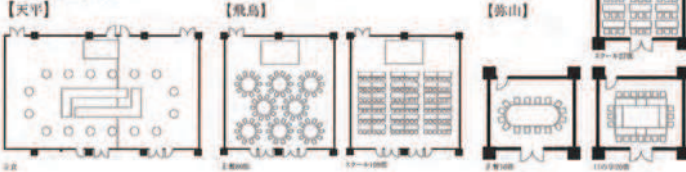

※wi-fiご利用の方はお近くのスタッフにお申しつけ下さい。

### 4Fフロアプラン

wi-fi完備

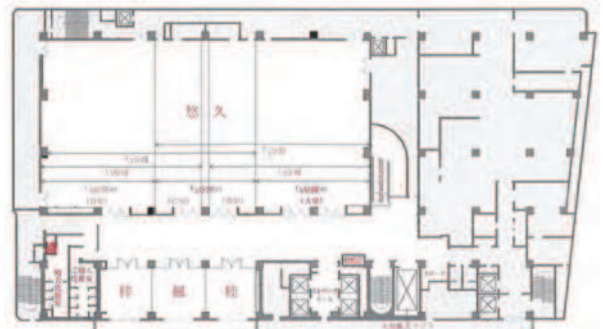

■テーブルプラン

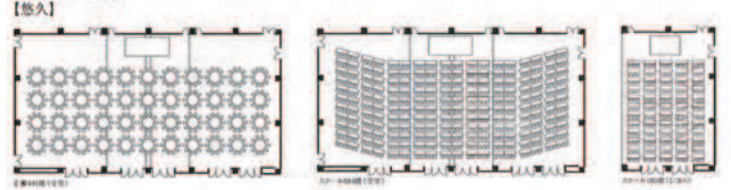

### 21Fフロアプラン

wi-fi完備 (スカイバンケット照明のみ)



■テーブルプラン



#### SDGsの代表的な取組み…

7	12	13	館内照明のLED化
12	14		プラスチック製品の削減
13			CO2排出量の抑制
6			水道使用量の抑制
14			客室リネン交換制度の導入
12			食品ごみ及び廃油のリサイクル
12	17		食品ロスの削減

#### 【ホール・会議室・宴会場】/ [convention, exhibition, banquet hall etc. facilities]

部屋の名称/Room	収容数/Capacity			収容人数 (その他) /Capacity (Others)	天井高(m)/ Ceiling height (m)	面積(m) /Size (m)	インターネット /Internet	付帯設備・備考 /Equipment
	シアター /Theater	スクール /School	立食 /Buffet					
悠久/ Yuku	1,200	600	1,200	正餐 600/ Dinner style 600	6	1,010	WiFi 有線/Wired	2分割、3分割可/ Divisible into 2 or 3 rooms
天平/ Tenpyo	400	240	250	正餐 180/ Dinner style 180	3	380	WiFi 有線/Wired	2分割可/ Divisible into 2 rooms
飛鳥/ Asuka	200	120	120	正餐 90/ Dinner style 90	3	210	WiFi 有線/Wired	
曙光/ Syoko	90	50	60	正餐 50/ Dinner style 50	3	110	WiFi 有線/Wired	
安芸 宮島/ Aki Miyajima	80	54	60	正餐 50/ Dinner style 50	3	95	WiFi 有線/Wired	パーティションで分割可/ Divisible using partitions
弥山/ Misen	36	27	30	正餐 24/ Dinner style 24	3	42	WiFi 有線/Wired	
高砂/ Takasago	36	24	30	正餐 24/ Dinner style 24	3	50	WiFi 有線/Wired	
相生/ Aioi	36	24	30	正餐 24/ Dinner style 24	3	50	WiFi 有線/Wired	

#### 【宿泊施設】/ [lodging facilities]

部屋の種類/Room	シングル /Single	ツイン /Twin	ダブル /Double	トリプル /Triple	スイート /Suite	その他 /Others	総部屋数 /Total number	付帯設備・備考 /Equipment
部屋数/ number of rooms	224	149	25		3	ファミリールーム (4名部屋) 4/ Family room (for 4 people) 4 ユニバーサルツイン 1/ Universal Twin room 1 ユニバーサルシングル 1/ Universal Single room 1	407	

所在地	〒732-8575 広島市東区二葉の里3-5-4
電話	2F、3F : 082-567-2300 1F : 082-567-8611
FAX	2F、3F : 082-567-2301 1F : 082-567-7178
ホームページURL	2F、3F : <a href="http://www.hir.conventionhall.jp">http://www.hir.conventionhall.jp</a> 1F : <a href="https://htvhall.jp/">https://htvhall.jp/</a>
E-mail	2F、3F : <a href="mailto:info@hir.conventionhall.jp">info@hir.conventionhall.jp</a> 1F : <a href="mailto:hall@htv.ne.jp">hall@htv.ne.jp</a>
休館日	なし(年末年始及び施設の点検・修理のため休館となる場合があります。)
利用時間	9:00 ~ 21:00
受付開始日	メインホールは利用日の14ヶ月前から。 メインホール片面のみ、大ホール、エントランスホール、 広島テレビホールのみ利用は12ヶ月前から。 会議室、控室のみの予約は6ヶ月前から。

Address	3-5-4, Futabanosato, Higashi-ku, Hiroshima-shi, Hiroshima, 732-8575
TEL	2F, 3F : +81-82-567-2300 1F : +81-82-567-8611
FAX	2F, 3F : +81-82-567-2301 1F : +81-82-567-7178
URL	2F, 3F : <a href="http://www.hir.conventionhall.jp">http://www.hir.conventionhall.jp</a> 1F : <a href="https://htvhall.jp/">https://htvhall.jp/</a>
E-mail	2F, 3F : <a href="mailto:info@hir.conventionhall.jp">info@hir.conventionhall.jp</a> 1F : <a href="mailto:hall@htv.ne.jp">hall@htv.ne.jp</a>
Closed	Non (Hiroshima Convention Hall may be closed during New Year holidays and due to inspection and repair)
Business hours	9:00 ~ 21:00
Booking	From fourteen months before use for Main hall. Half of main hall, large hall, entrance hall, Hiroshima TV Hall is from twelve months before use. Conference room or waiting room is from six months before use.

抜群の交通アクセスによりイベントの主催者、参加者のご期待に沿えるホールです。

広島コンベンションホールは国際的にも知名度の高い広島の、特に交通の要所であるJR広島駅前に建っています。日本国内の参加者にはもちろん、海外の参加者にとっても便利な立地です。会議、年次総会、シンポジウム、展示会・見本市などでご利用いただけます。

Hiroshima Convention Hall, in the city's Central Business District, offers the perfect facility for all event organizers and attendees.

Hiroshima Convention Hall is conveniently located in front of JR Hiroshima Station, the main hub station of Hiroshima city, which is one of the major cities in Japan. Its location is one of our biggest advantages we have, and we offer easy and convenient access to all the participants not only from Japan, but also from overseas. This facility also presents unique opportunities for event organizers of conferences, annual meetings and symposia, as well as those for exhibitions and tradeshows.

## 開催実績/Conventions held

会議名/Convention	参加人数(人)/Attendance
24時間テレビ/ 24 Hour Television	
高校生クイズ 2018/ All Japan High School Quiz Championship 2018	
Playstation祭/ PlayStation Festival	
キャリアス就活/ Career+	
日本医師事務作業補助研究会 第8回全国大会	850
マイナビインターンシップフェア	約300
アート&ジュエリー 美の祭典	約200







2Fメインホール／ Main Hall

250インチの大型スクリーン3面。各種照明装置など豊富な機材が備え付けられています。

天井高は5mかつシアター形式で最大約700名収容可能な無柱空間ですので大規模イベントにもご利用いただけます。

Main Hall is equipped with three 250-inch screens. It also features an abundance of equipment, including various types of lighting systems and so on. The ceiling is five meters high and there are no pillars. It can accommodate up to approximately 700 people in a theater-type layout and can therefore be used for large-scale events.



3F大ホール／ Large Hall

170インチのスクリーンが3面備え付けられています。またこちらの会場もシアター形式で最大約700名収容可能かつ、3分割が可能ですので講演会後の懇親会など大小様々なイベントにご利用いただけます。

Large Hall is equipped with three 170-inch screens. This hall can accommodate up to approximately 700 people in a theater-type layout and can be divided into three parts. It can therefore be used for various kinds of large- and small-scale events, including social gatherings after a lecture.

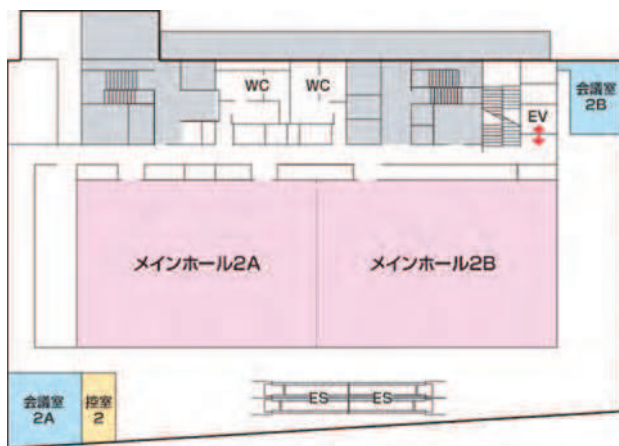

2F

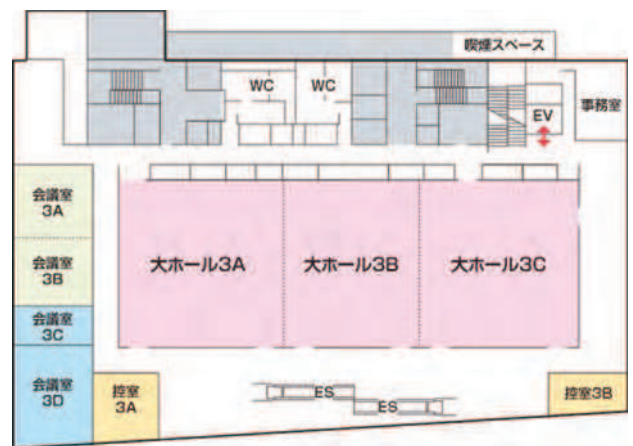

3F

【ホール・会議室・宴会場】/ [convention, exhibition, banquet hall etc. facilities]

部屋の名称/Room	収容数/Capacity			収容人数 (その他) /Capacity (Others)	天井高(m) / Ceiling height (m)	面積 (m) /Size (m)	インターネット /Internet	附帯設備・備考 /Equipment
	シアター /Theater	スクール /School	立食 /Buffet					
1Fエントランスホール/ Entrance Hall					5.5	200	WiFi 有線/Wired	
1F広島テレビホール/ Hiroshima TV Hall	196	96			5.5	200	WiFi 有線/Wired	
2Fメインホール/ Main Hall	704	420			5	722	WiFi 有線/Wired	2分割可/ Divisible into 2 rooms
2F会議室2A/ Room 2A				□の字 12/ Hollow Square style 12	3.5	50	WiFi 有線/Wired	
2F会議室2B/ Room 2B				□の字 12/ Hollow Square style 12	3.5	37	WiFi 有線/Wired	
2F控室2/ Anteroom 2				□の字 12/ Hollow Square style 12	3.5	22	WiFi 有線/Wired	
3F大ホール/ Large Hall	704	390			3.5	710	WiFi 有線/Wired	3分割可/ Divisible into 3 rooms
3F会議室3AB/ Room 3AB	63	36		□の字 42/ Hollow Square style 42	3.5	103	WiFi 有線/Wired	2分割可/ Divisible into 2 rooms
3F会議室3C/ Room 3C				□の字 10/ Hollow Square style 10	3.5	29	WiFi 有線/Wired	
3F会議室3D/ Room 3D				□の字 12/ Hollow Square style 12	3.5	70	WiFi 有線/Wired	
3F控室3A/ Anteroom 3A				□の字 18/ Hollow Square style 18	3.5	46	WiFi 有線/Wired	
3F控室3B/ Anteroom 3B				□の字 12/ Hollow Square style 12	3.5	33	WiFi 有線/Wired	



所在地	〒734-8543 広島県広島市南区元宇品町23- 1
電話	082-256-1111 (代表)
FAX	082-256-1134
ホームページURL	<a href="https://www.princehotels.co.jp/hiroshima/">https://www.princehotels.co.jp/hiroshima/</a>
E-mail	hrs-bnq@princehotels.co.jp
休館日	なし
利用時間	24時間
受付開始日	3年前の同月同日

Address	23-1 Moto-ujina-machi, Minami-ku, Hiroshima-shi, Hiroshima, 734-8543
TEL	+81-82-256-1111
FAX	+81-82-256-1134
URL	<a href="http://www.princehotels.com/hiroshima/">http://www.princehotels.com/hiroshima/</a>
E-mail	hrs-bnq@princehotels.co.jp
Closed	Non
Business hours	24 hours
Booking	From three year before use

グランドプリンスホテル広島は、広島市内中心部より15分の場所にあります。自然に囲まれた場所に位置します。VIPのご宿泊や国際会議の場として数々の経験を積んでおり、ホテルが培ったノウハウを最大限に活かし、安全で安心な運営をお手伝いいたします。主催者さまのご要望をすべてご相談ください。経験と実績のもと、すべてを手配・サポートいたします。

Grand Prince Hotel Hiroshima is located in a place surrounded by nature even in 15 minutes from Hiroshima city center.

We have a lot of experience as a place for VIP stay and international conferences.

We will make the best use of the know-how cultivated by the experience, and would like to help your safe and comfortable time.

Please tell us your all request. We arrange and support everything for your stay and conference based on our experience and achievements.

### 開催実績/Conventions held

会議名/Convention	参加人数(人)/Attendance
角膜カンファランス2018 第42回日本角膜学会総会・ 第34回日本角膜移植学会	1,094
第25回国際音響振動会議/ The 25th International Congress on Sound and Vibration (ICSV25)	914
第10回日本RNAi研究会・ 第5回日本細胞外小胞学会	320
第26回国際行動神経科学学会年次大会/ International Behavioral Neuroscience Society (IBNS) 26th Annual Meeting	312
第24回APSA国際会議 広島大会/ 24th APSA International Conference Hiroshima	250



### SDGsの代表的な取組み…

- 12 食品廃棄物の削減、  
食べ残し防止ポスター掲出による啓発



#### 瀬戸内 / Setouchi

2,000名様までご利用になれるメインバンケットホール「瀬戸内」は、最大5分割までの会場設定が可能な広さ。

目的やご人数に合わせ、多目的にご利用になれる設備を備えています。

The Main Banquet Hall SETOUCHI, which can accommodate up to 2,000 persons, can be divided into a maximum of five separate rooms. It has a panoramic view of the sea and has all the equipment necessary to host every type of gathering, such as international conferences and conventions, according to the purpose and the number of participants.



#### SEASHORE

木のぬくもりを感じられるあたたかい雰囲気の中で、リラックスした会議・ご宴会を行うことができます。

また、目的に応じた映像設備や照明設備を完備しております。

Guests can have a relaxing meeting or meal surrounded by the warm wood decor. It is fully equipped with projection and lighting facilities suitable for any event.

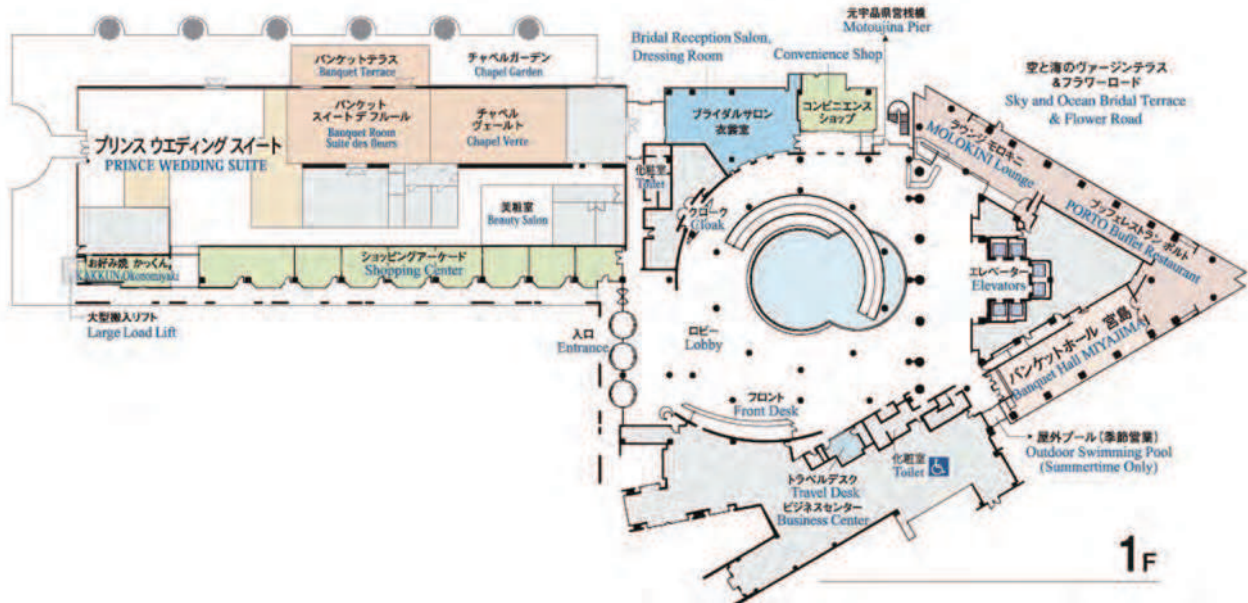

1F

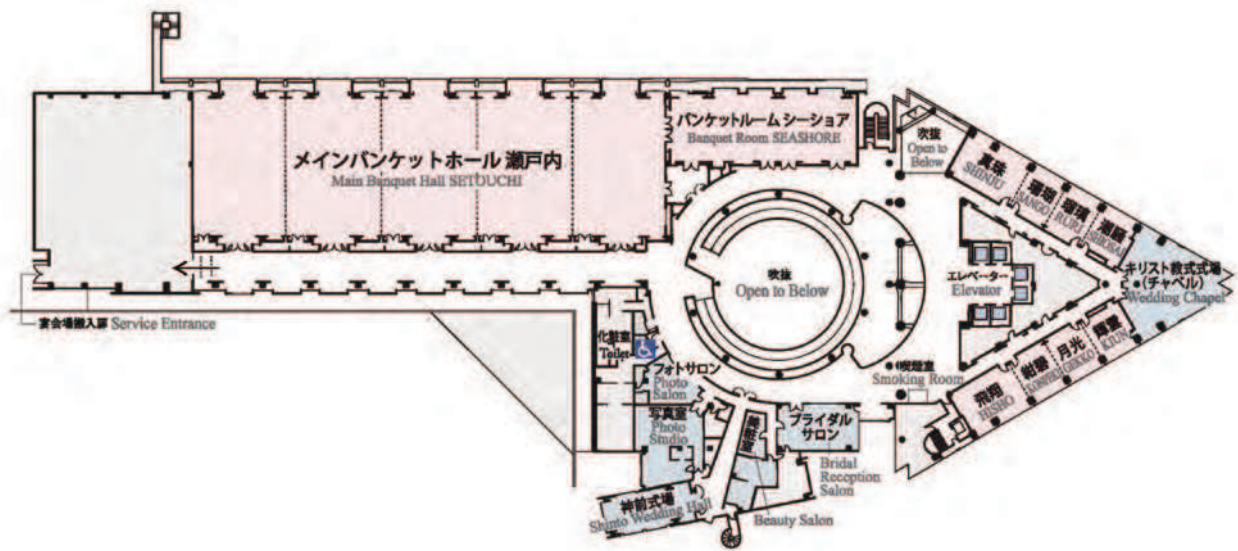

2F

【ホール・会議室・宴会場】/ [convention, exhibition, banquet hall etc. facilities]

部屋の名称/Room	収容数/Capacity			収容人数 (その他) /Capacity (Others)	天井高 (m) / Ceiling height (m)	面積 (㎡) /Size (㎡)	インターネット /Internet	付帯設備・備考 /Equipment
	シアター /Theater	スクール /School	立食 /Buffet					
瀬戸内/ Setouchi	2,000	1,260	2,000	ディナー形式 850/ Dinner style 850	5.5 ~ 7.7	1,560	WiFi 有線/ Wired	5分割可/ Divisible into 5 rooms
SEASHORE	220	170	300	ディナー形式 120/ Dinner style 120	3.5	301	WiFi	
宮島/ Miyajima	180	110	200	ディナー形式 100/ Dinner style 100	3.5	220	WiFi	
真珠/ Shinju	55	45	35	ディナー形式 24/ Dinner style 24	3.5	74	WiFi	結合可/ Mutually connectable
珊瑚/ Sango	35	20	25	ディナー形式 12/ Dinner style 12	3.5	44	WiFi	
珊瑚/ Ruri	35	20	25	ディナー形式 12/ Dinner style 12	3.5	44	WiFi	
潮騒/ Shiosai	35	20	25	ディナー形式 12/ Dinner style 12	3.5	44	WiFi	
飛翔/ Hishou	55	45	35	ディナー形式 24/ Dinner style 24	3.5	74	WiFi	結合可/ Mutually connectable
紺碧/ Konpeki	35	20	25	ディナー形式 12/ Dinner style 12	3.5	44	WiFi	
月光/ Gekkou	35	20	25	ディナー形式 12/ Dinner style 12	3.5	44	WiFi	
輝雲/ Kiun	35	20	25	ディナー形式 12/ Dinner style 12	3.5	44	WiFi	

【宿泊施設】/ [lodging facilities]

部屋の種類/Room	シングル /Single	ツイン /Twin	ダブル /Double	トリプル /Triple	スイート /Suite	その他 /Others	総部屋数 /Total number	付帯設備・備考 /Equipment
部屋数/ number of rooms	0	350	42	36	8	74	510	



所在地	〒730-0043 広島市中区富士見町11-12
電話	082-243-2700
FAX	
ホームページURL	<a href="https://hiltonhotels.jp/hotel/chugoku/hilton-hiroshima">https://hiltonhotels.jp/hotel/chugoku/hilton-hiroshima</a>
E-mail	HIJSH_Hotel@hilton.com
休館日	なし
利用時間	0:00-24:00
受付開始日	通常2年前（それ以外は要相談）

Address	11-12 Fujimicho, Naka-ku, Hiroshima-City, Hiroshima, JAPAN, 730-0043
TEL	+81-82-243-2700
FAX	
URL	<a href="https://www.hilton.com/en/hotels/hijshihilton-hiroshima/">https://www.hilton.com/en/hotels/hijshihilton-hiroshima/</a>
E-mail	HIJSH_Hotel@hilton.com
Closed	Non
Business hours	00 : 00 ~ 24 : 00
Booking	2year advance. (If there are request before 2year, we can consider)

420室の客室と中国・四国地方で最新かつ最大規模の宴会・会議施設を有し、大規模国際会議にも対応可能。最大収容人数1,000名以上のボールルームを含む20の宴会場、会議室を完備。4つのレストラン・バーは、個室も完備した鉄板焼きや寿司カウンターを含む高級日本料理店、ウエスタン・ダイニングと100席以上の座席数を持つデスティネーションバーがあります。

With 420 guest rooms and the latest and largest banquet and conference facilities in the Chugoku-Shikoku region, it can handle large-scale international conferences. Equipped with 20 banquet halls and meeting rooms, including a ballroom with a maximum capacity of 1,000 or more. Four restaurants and bars include a fine Japanese restaurant with teppanyaki and sushi counters, Western dining and a destination bar with more than 100 seats.



大宴会場「太田川」 / Ball room "Ohtagawa" スクール / School



大宴会場「太田川」 / Ball room "Ohtagawa" 正餐 / Banquet

※写真はイメージ図です。  
※These photos are for illustrative purposes.

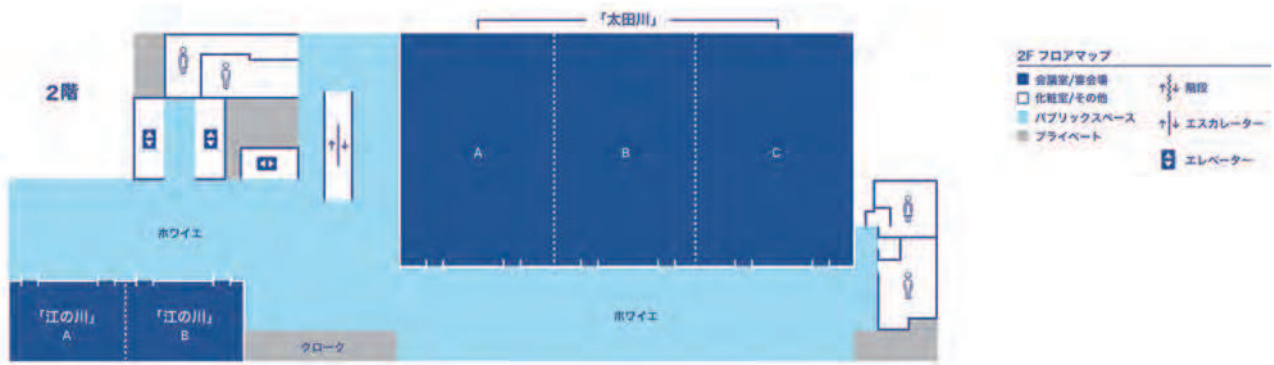
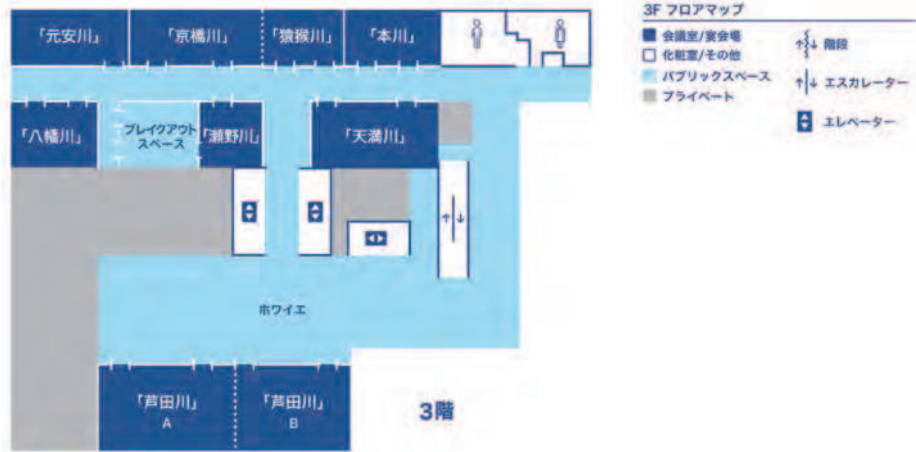

【ホール・会議室・宴会場】/ [convention, exhibition, banquet hall etc. facilities]

部屋の名称/Room	収容数/Capacity			収容人数 (その他) /Capacity (Others)	天井高(m)/ Ceiling height (m)	面積 (㎡) /Size (㎡)	インターネット /Internet	付帯設備・備考 /Equipment
	シアター /Theater	スクール /School	立食 /Buffet					
太田川/ Ohtagawa	1,300	660	1,040	700	7.3	1,270	WiFi 有線/Wired	3分割可/ This room can be divided into 3 rooms.
江の川/ Gohnokawa	180	110	120	90	4.0	216	WiFi 有線/Wired	2分割可/ This room can be divided into 2 rooms.
芦田川/ Ashidagawa	160	80	100	80	3.6	209	WiFi 有線/Wired	2分割可/ This room can be divided into 2 rooms.
八幡川/ Yahatagawa	40	20	30	20	3.9	46	WiFi 有線/Wired	
瀬野川/ Senogawa	40	20	30	20	3.9	32	WiFi 有線/Wired	
天満川/ Tenmagawa	60	30	40	30	3.9	67	WiFi 有線/Wired	
京橋川/ Kyobashigawa	40	20	30	20	3.9	76	WiFi 有線/Wired	
猿猴川/ Enkogawa	40	20	30	20	3.9	46	WiFi 有線/Wired	結合可/ This room can be combined.
本川/ Honkawa	40	20	30	20	3.9	50	WiFi 有線/Wired	
元安川/ Motoyasugawa	-	-	-	14	3.9	57	WiFi 有線/Wired	

【宿泊施設】/ [lodging facilities]

部屋の種類/Room	シングル /Single	ツイン /Twin	ダブル /Double	トリプル /Triple	スイート /Suite	その他 /Others	総部屋数 /Total number	付帯設備・備考 /Equipment
部屋数/ number of rooms		313	91		16		420	総客室数420室。16のスイートやエグゼクティブラウンジを有し、全室広島美しい自然や伝統工芸を随所に用いたモダンなインテリアで統一されています。客室には55インチ以上の多機能TV、洗練されたアメニティとWifiを完備し、窓からは穏やかな瀬戸内海の景色や活気あふれる広島街を一望できます。全館禁煙/ The total number of guest rooms is 420. With 16 suites and an executive lounge, all rooms are unified with a modern interior that uses the beautiful nature and traditional crafts of Hiroshima everywhere. The rooms are equipped with a 55-inch or larger multifunction TV, sophisticated amenities and Wifi, and the windows overlook the calm Seto Inland Sea and the vibrant city of Hiroshima. Smoking is prohibited in the entire building.

所在地	〒733-0833 広島市西区商工センター 3-1-1
電話	082-278-5000
FAX	082-278-5353
ホームページURL	<a href="https://www.hiroshima-sunplaza.or.jp">https://www.hiroshima-sunplaza.or.jp</a>
E-mail	<a href="mailto:sunplaza@hiroshima-sunplaza.or.jp">sunplaza@hiroshima-sunplaza.or.jp</a>
休館日	なし
利用時間	9:00 ~ 21:00
受付開始日	6か月前

Address	3-1-1, Shoko-center, Nishi-ku, Hiroshima-shi, Hiroshima, 733-0833
TEL	+81-82-278-5000
FAX	+81-82-278-5353
URL	<a href="http://www.hiroshima-sunplaza.or.jp">http://www.hiroshima-sunplaza.or.jp</a>
E-mail	<a href="mailto:sunplaza@hiroshima-sunplaza.or.jp">sunplaza@hiroshima-sunplaza.or.jp</a>
Closed	Non
Business hours	9:00 ~ 21:00
Booking	From six month before use

広島サンプラザホールは、コンサートや集会などの文化行事や、スポーツの国際試合など、それぞれの用途によって多様な表情を見せる国際級の多目的ホールです。

The Hiroshima Sunplaza is a world-class multi-purpose hall built in the international peace city of Hiroshima. It is used for a wide variety of activities including concerts, gatherings, cultural events, and international sporting events.

### 開催実績/Conventions held

会議名/Convention	参加人数(人)/Attendance
第32回NTT全国バスケットボール広島大会	500
広島県アルコール関連問題啓発フォーラム・第54回全日本断酒連盟全国(広島)	2,700
プリンスアイスワールド広島公演	10,000



#### 金銀星 / Kinginsei

366平米を有する当ホテルで最大の宴会・会議室。スクール形式で約220名、シアター形式では約400名が収容可能。宴会場として使用する際は立食形式で約350名が収容できます。また、パーティションにより2会場に分割が可能。

This 336 sqm banquet/conference room is the largest room in the hotel. It can accommodate approximately 220 people in a school-type layout or 400 people in a theater-type layout. For banquets, it can accommodate approximately 350 people in a dinner-style layout. The room can be divided into two rooms using partitions.



#### 銀河 / Ginga

夜空に瞬く「銀河」のイメージを天井のシャンデリア照明に配しました。落ち着いた雰囲気のある宴会場「銀河」は、会議・展示会だけでなく、パーティや同窓会などのお集まりにも最適です。

Ginga is furnished with ceiling chandeliers, providing guests with an image of the galaxy in the night sky. The "Ginga" banquet room provides a relaxed atmosphere and is therefore suitable not only for conferences and exhibitions but also for parties and alumni reunions.

## 2F 宴会・会議場 / Banquet and Conference Hall

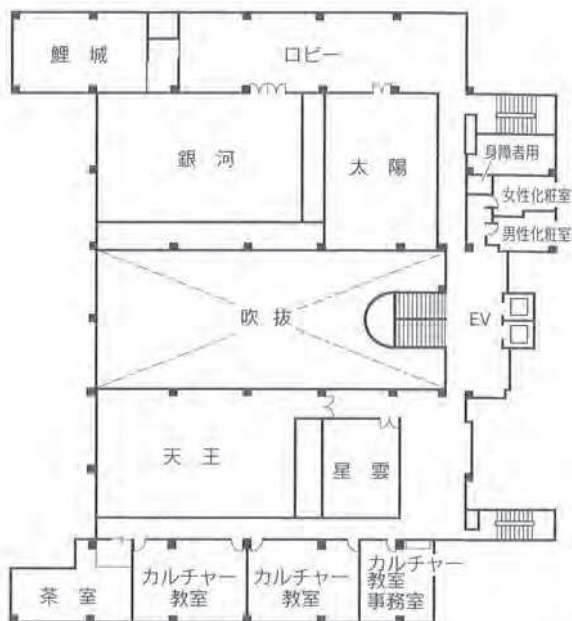

## 3F 宴会・会議場 / Banquet and Conference Hall

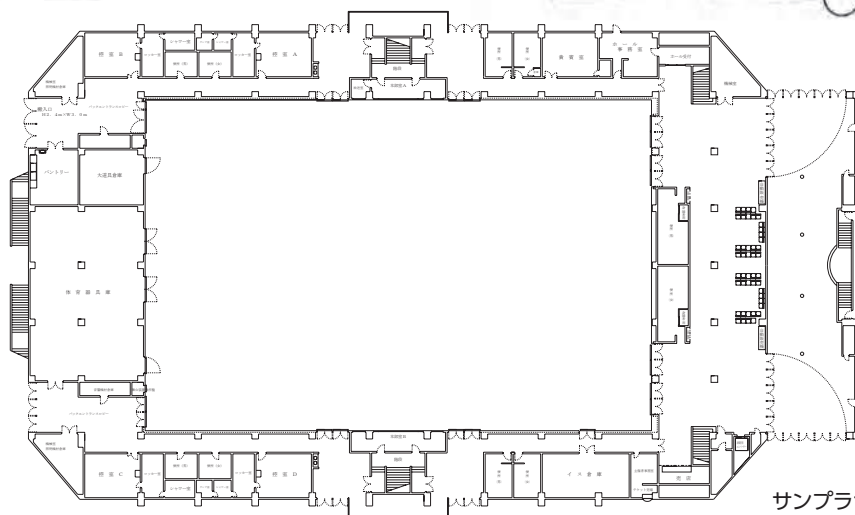

サンプラザホール / Sunplaza Hall

### 【ホール・会議室・宴会場】 / [convention, exhibition, banquet hall etc. facilities]

部屋の名称/Room	収容数/Capacity			収容人数 (その他) /Capacity (Others)	天井高(m) / Ceiling height (m)	面積 (㎡) /Size (㎡)	インターネット /Internet	付帯設備・備考 /Equipment
	シアター /Theater	スクール /School	立食 /Buffet					
銀河/Ginga	252	110	120			215		
太陽/Taiyo	100	64	80			150		
天王/Tennoh	252	110	120			219	有線/Wired	
金銀星/Kinginsei	432	220	350			366		
金星/Kinsei	252	110	120			206		
銀星/Ginsei	110	70	80			150		
末広/Suehiro 高砂/Takasago 羽衣/Hagoromo	64	30	40			72		
星雲/Seiun	64	30	40			67		
サンプラザホール/Sunplaza Hall	6,670				16	2,448		

### 【宿泊施設】 / [lodging facilities]

部屋の種類/Room	シングル /Single	ツイン /Twin	ダブル /Double	トリプル /Triple	スイート /Suite	その他 /Others	総部屋数 /Total number	付帯設備・備考 /Equipment
部屋数/ number of rooms	11	30			2	和室/Japanese-style room 10 バリアフリールーム/Accessible room	54	

### 【スポーツ施設】 / [Sports Facilities]

部屋の種類/Room	天井高(m) / Ceiling height (m)	面積 (㎡) /Size (㎡)	付帯設備・備考 /Equipment
サンプラザホール/Sunplaza Hall	16	2,448	



所在地	〒739-0015 広島県東広島市西条栄町7-19
電話	082-426-5900
FAX	082-426-5901
ホームページURL	<a href="http://kurara-hall.jp/">http://kurara-hall.jp/</a>
E-mail	<a href="mailto:info@kurara-hall.jp">info@kurara-hall.jp</a>
休館日	年末年始12/28～1/4（施設・設備保守点検等で臨時休館することがあります）
利用時間	9：00～22：00
受付開始日	詳細はHPをご確認ください。

Address	19-7, Saijo-sakae-machi, Higashihiroshima-shi, Hiroshima, 739-0015
TEL	+81-82-426-5900
FAX	+81-82-426-5901
URL	<a href="http://kurara-hall.jp/">http://kurara-hall.jp/</a>
E-mail	<a href="mailto:info@kurara-hall.jp">info@kurara-hall.jp</a>
Closed	Dec 28～Jan 4 (possible temporary closures for facility maintenance)
Business hours	9：00～22：00
Booking	For details, please check HP of Higashi Hiroshima Arts & Culture Hall Kurara.

“ひと・まち・文化をむすび” 芸術を育む 感動と共感の舞台”  
 ふれる…世界の優れた文化や芸術にふれる  
 そだてる…地域文化や人を支え育てる  
 つくる…地域文化を創造し発信する  
 東広島芸術文化ホールくららは、恵まれた環境をいかし、文化芸術を基軸にした街づくりの中核施設となるとともに、周辺地区と連携する都市のランドマークとなります。

“Connect people, towns and cities with culture, and develop art. Stage of excitement and sympathy.”  
 Expose: Expose to the world's best culture and art.  
 Nurture: Support and nurture local culture and people.  
 Create: Create local culture and dispatch it.  
 Situated amid an enriched environment, the Higashi Hiroshima Arts & Culture Hall Kurara serves as the core facility in the city planning zone focused on culture and art. It also functions as a landmark for the city that works in tandem with its neighboring communities.

### 開催実績/Conventions held

会議名/Convention	参加人数(人)/Attendance
日本動物心理学会第78回大会/ The 78th Annual Meeting of the Japanese Society for Animal	305
日本比較教育学会 第54回大会	300
2019年度 日本草地学会 広島大会	200
JGRG27 第27回「一般相対性理論と重力」研究会	185
第2回国際燃料・エネルギーシンポジウム/ The 2nd International Symposium on Fuels and Energy	100



### SDGsの代表的な取組み…

- 4 音楽普及活動アウトリーチ、  
11 酒蔵・観光協会との連携、  
生涯学習機能の充実



#### 大ホール / Large Hall

天井の高い大きな室容積とタイトな客席空間により、クラシック音楽にふさわしい余韻のある響きを実現。  
音楽・演劇、両方の専用劇場として最適な状態を徹底追及し、世界水準の豊かな響きを備えています。

With a high ceiling, a large area and compact seating, the hall realizes resonant sound suitable for classical music performances. In pursuit of the best performance conditions of the theater exclusive to both music and drama, the hall provides rich, world-class acoustics.



#### 小ホール / Small Hall

音楽の響きと芝居の親密感や見やすさを基本性能として備え、プロ公演・市民利用のどちらにも適しています。客室部分がロビーに開きパブリックエリアと一体化、イベント付展覧会等の様々な催しに対応できます。

Providing excellent acoustics and an intimate atmosphere and clear visual access for dramatic performances as a basic function, the hall is suitable for both professional performances and general public use. The audience seating area opens toward the lobby and is integrated with a public area. As a result, it can be used for various exhibitions, events and the like.





Floor Guide : 1F [フロアガイド:1階]

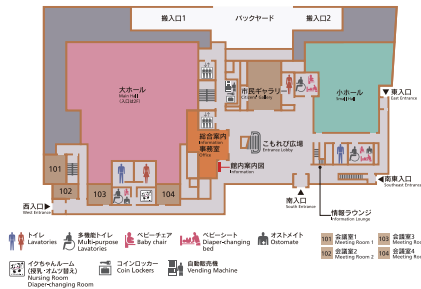

Floor Guide : 3F [フロアガイド:3階]

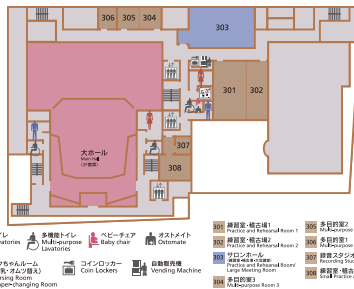

Floor Guide : 2F [フロアガイド:2階]

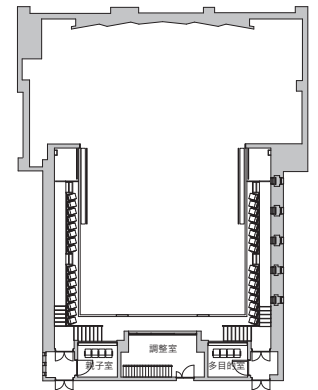
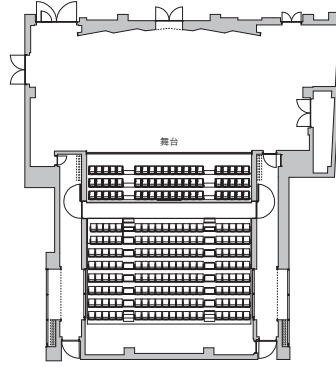
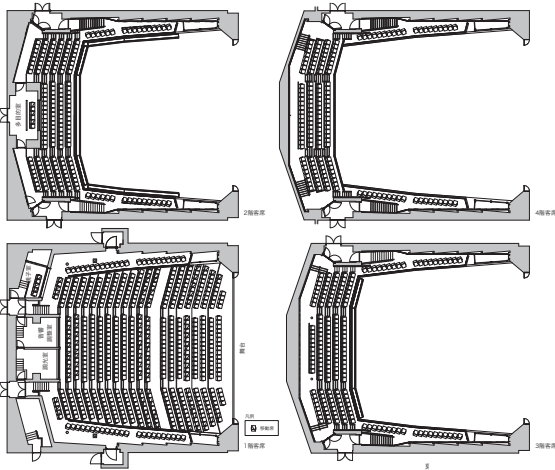
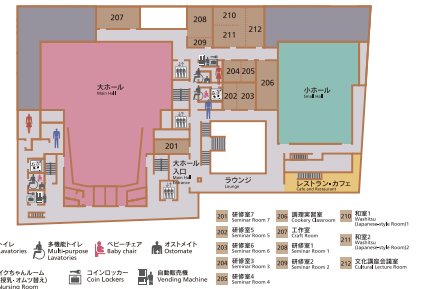

◀大ホール / Large Hall

▶小ホール / Small Hall

【ホール・会議室・宴会場】 / [convention, exhibition, banquet hall etc. facilities]

部屋の名称/Room	収容数/Capacity			収容人数 (その他) /Capacity (Others)	天井高 (m) / Ceiling height (m)	面積 (m) /Size (m)	インターネット /Internet	付帯設備・備考 /Equipment
	シアター /Theater	スクール /School	立食 /Buffet					
大ホール/Large Hall	1,206	1,206			21	1,320	有線/ Wired	
小ホール/Small Hall	245	305	200	ディナー形式 80/ Dinner style 80	8	504	有線/ Wired	
サロンホール/Salon Hall	100	100	100		6	196	有線/ Wired	
会議室1/Meeting Room 1		18			3	45	有線/ Wired	
会議室2/Meeting Room 2		12			3	32	有線/ Wired	
会議室3/Meeting Room 3		18			3	51	有線/ Wired	
会議室4/Meeting Room 4		12			3	43	有線/ Wired	
研修室1/Training Room 1		28			3	43	有線/ Wired	一体利用可/Mutually connectable
研修室2/Training Room 2		16			3	28	有線/ Wired	
研修室3/Training Room 3		19			3	32	有線/ Wired	一体利用可/Mutually connectable
研修室4/Training Room 4		12			3	23	有線/ Wired	
研修室5/Training Room 5		13			3	31	有線/ Wired	一体利用可/Mutually connectable
研修室6/Training Room 6		19			3	32	有線/ Wired	
研修室7/Training Room 7		32			3	56	有線/ Wired	
和室1/Japanese-style room 1		18			3	24	有線/ Wired	一体利用可/Mutually connectable
和室2/Japanese-style room 2		18			3	24	有線/ Wired	
文化講座会議室/Culture Lesson Room		28			3	54	有線/ Wired	
調理実習室/Cooking Practice Room		31			3	73	有線/ Wired	
工作室/Workshop Room		36			3	68	有線/ Wired	
練習室・稽古場1/ Practice Room, Rehearsal Hall 1		32			3	69	有線/ Wired	一体利用可/Mutually connectable
練習室・稽古場2/ Practice Room, Rehearsal Hall 2		19			3	41	有線/ Wired	
練習室・稽古場 (小) / Practice Room, Rehearsal Hall (Small)		24			3	48	有線/ Wired	
録音室/Recording Room		4			3	30	有線/ Wired	
多目的室1/Multi-purpose Room 1		15			3	31	有線/ Wired	
多目的室2/Multi-purpose Room 2		18			3	36	有線/ Wired	一体利用可/Mutually connectable
多目的室3/Multi-purpose Room 3		15			3	31	有線/ Wired	



会議/Meeting



宿泊/Accommodations



スポーツ/Sports

所在地	〒739-0412 広島県廿日市市宮島口西1-1-17
電話	0829-56-0111
FAX	0829-56-3348
ホームページURL	<a href="https://www.akigh.co.jp">https://www.akigh.co.jp</a>
E-mail	<a href="mailto:info@akigh.co.jp">info@akigh.co.jp</a>
休館日	なし
利用時間	要相談
受付開始日	要相談

Address	1-1-17, Miyajimaguchi-nishi, Hatsukaichi-shi, Hiroshima, 739-0412
TEL	+81-829-56-0111
FAX	+81-829-56-3348
URL	<a href="https://www.akigh.co.jp/en/">https://www.akigh.co.jp/en/</a>
E-mail	<a href="mailto:info@akigh.co.jp">info@akigh.co.jp</a>
Closed	Non
Business hours	Negotiable
Booking	Negotiable

宮島の対岸に位置する安芸グランドホテル&SPA。眺望が自慢のオーシャンフロントの客室、海の潮風がお部屋いっぱい。目の前に広がる瀬戸内情景、世界遺産「厳島神社」。最高のロケーションを心ゆくまで愉しめます。

Located directly on the opposite side of Miyajima Island, the oceanfront rooms of the Aki Grand Hotel & Spa are filled with sea breezes. With a wonderful view of the Seto Inland Sea and the World Heritage Site of Itsukushima Shrine spreading before guests eyes, they can enjoy this prime location to their heart's content.

#### 開催実績/Conventions held

会議名/Convention	参加人数(人)/Attendance
合同エージェントワークショップ&シンポジウム2018(JAWS2018)	80





### 瀬戸 / Seto

約500畳の大宴会場は、楽しい時間をよりいっそう盛り上げる広々とした空間です。ご使用目的に合わせて会場を仕切って使用することも可能です。

A 500-tatami-mat-size large banquet and meeting room allows everyone to have the best possible time. The room can be divided according to the purpose of use.



### 珊瑚 / Sango

可動式のパーティションで会場を4分割まで可変対応いたします。広々とした空間です。ご使用目的に合わせて会場を仕切って使用することも可能です。

Sango can be divided into a maximum of four separate rooms by movable partitions according to the purpose of use.

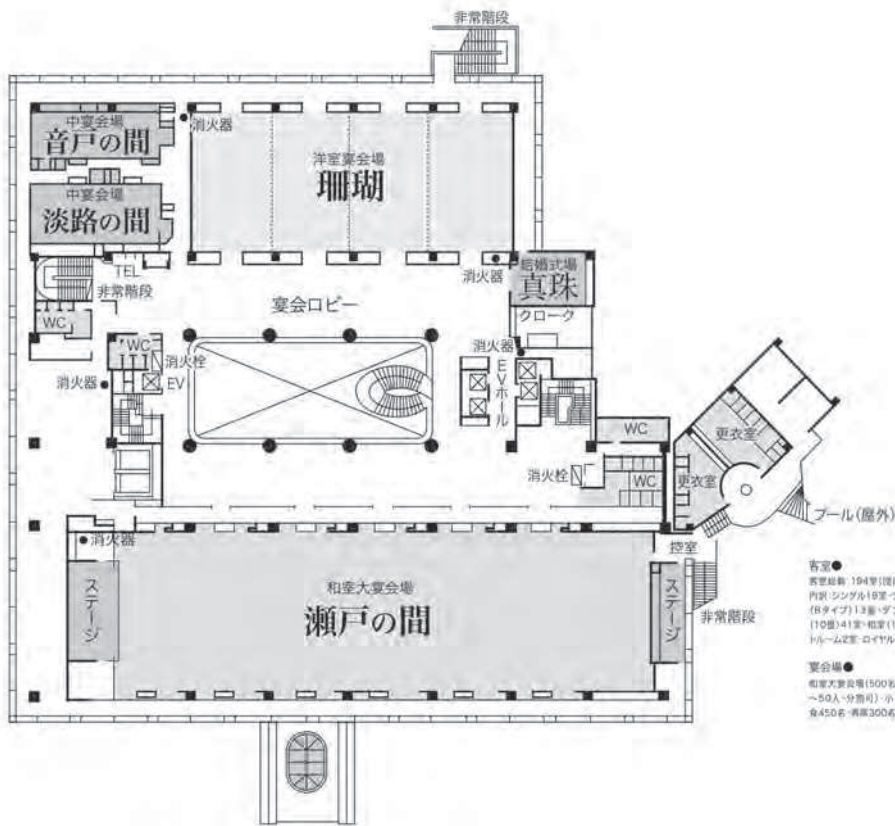

4F

### 【ホール・会議室・宴会場】/ [convention, exhibition, banquet hall etc. facilities]

部屋の名称/Room	収容数/Capacity			収容人数 (その他) /Capacity (Others)	天井高(m)/ Ceiling height (m)	面積(m) /Size (m)	インターネット /Internet	付帯設備・備考 /Equipment
	シアター /Theater	スクール /School	立食 /Buffet					
瀬戸の間/ Seto		750		ディナー形式 500/ Dinner style 500	3	798	WiFi	5分割可/ Divisible into 5 rooms
珊瑚の間/ Sango	400	200	250		4	451	WiFi	4分割可/ Divisible into 4 rooms

### 【宿泊施設】/ [lodging facilities]

部屋の種類/Room	シングル /Single	ツイン /Twin	ダブル /Double	トリプル /Triple	スイート /Suite	その他 /Others	総部屋数 /Total number	付帯設備・備考 /Equipment
部屋数/ number of rooms		65	3		3	和室 91/ Japanese-style room 91 和洋室 32/ Japanese-Western-style room 32	194	

## Big Rose (Hiroshima Prefectural Fukuyama Industry Exchange Center)

所在地	〒720-0001 広島県福山市御幸町上岩成正戸476-5
電話	084-970-2111
FAX	084-970-2112
ホームページURL	<a href="https://www.big-rose.jp/">https://www.big-rose.jp/</a>
E-mail	<a href="mailto:info.big-rose@izumi-techno.jp">info.big-rose@izumi-techno.jp</a>
休館日	12/29 ~ 1/3
利用時間	展示会等基本：9時～17時(9時～13時、13時～17時) 基本時間以外は1時間単位で時間外使用
受付開始日	使用日の1年前 (大規模使用 (ABCD全ホール使用) の場合は2年前)

Address	476-5, Miyuki-cho Kami-iwanari, Fukuyama-shi, Hiroshima, 720-0001
TEL	+81-84-970-2111
FAX	+81-84-970-2112
URL	<a href="https://www.big-rose.jp/">https://www.big-rose.jp/</a>
E-mail	<a href="mailto:info.big-rose@izumi-techno.jp">info.big-rose@izumi-techno.jp</a>
Closed	Dec.29 ~ Jan.3
Business hours	9:00 ~ 17:00 Except during standard hours, the rooms are rented by the hour as non-standard hour use.
Booking	From one year before use (From two years before use for large scale use (using ABCD all halls))

中国・四国地区のクロスポイントとなる広島県東部に位置する「(通称) ビッグ・ローズ」は多目的イベントホールとして中国・四国地区最大級の展示スペースがあります。

人・物・情報が集まる空間として、また、ビジネスの新展開を支える産業情報の交流拠点として、全室屋内会場で各種展示会から講習会、研修会、会議など幅広いニーズにお応えできます。

The Big Rose, located on the east side of Hiroshima Prefecture, the crossroads of the Chugoku and Shikoku Regions, is a multi-purpose event hall with one of the largest exhibition spaces in the Chugoku and Shikoku Regions.

As a venue where people, material and information converge, and as an exchange hub of industrial information that supports new businesses development, all of the Big Rose's indoor venues can be used for various exhibitions, lecture meetings, workshops and conferences, responding to a wide variety of needs.

## 開催実績/Conventions held

会議名/Convention	参加人数 (人) / Attendance
ラーメン博 (ラーメンJAPAN in びんGO) / Ramen Japan in BinGO	15,000
びんごスタイル博	7,000
健康フェスティバル	5,000
大鉄道博	2,000
握手会 / Handshaking Event	2,000

## SDGsの代表的な取組み…

- |    |                    |
|----|--------------------|
| 11 | 公の施設の効果的・効率的な管理・運営 |
| 17 | および財政負担の軽減         |





### 大ホール / Large Hall

一体型としては中国・四国地区大級の面積(4,476㎡)を誇るイベントホールとなっており、スライディングウォール(可動式間仕切り)で会場を4分割することもできます。

The Large Hall is an event hall that provides one of the largest spaces (4,476 sqm) in the Chugoku and Shikoku Regions when all the halls are used as an integrated venue. It can be divided into four rooms using sliding walls (movable partitions).



### 小展示室 / Small Exhibition Hall

床面が絨毯の展示スペース。レセプションやセミナー、ファッションショーなど多彩なイベントに対応できます。スライディングウォールで2分割することも可能です。

This carpeted exhibition room can be used for a variety of events including receptions, seminars and fashion shows, and can be divided into two rooms using sliding walls.

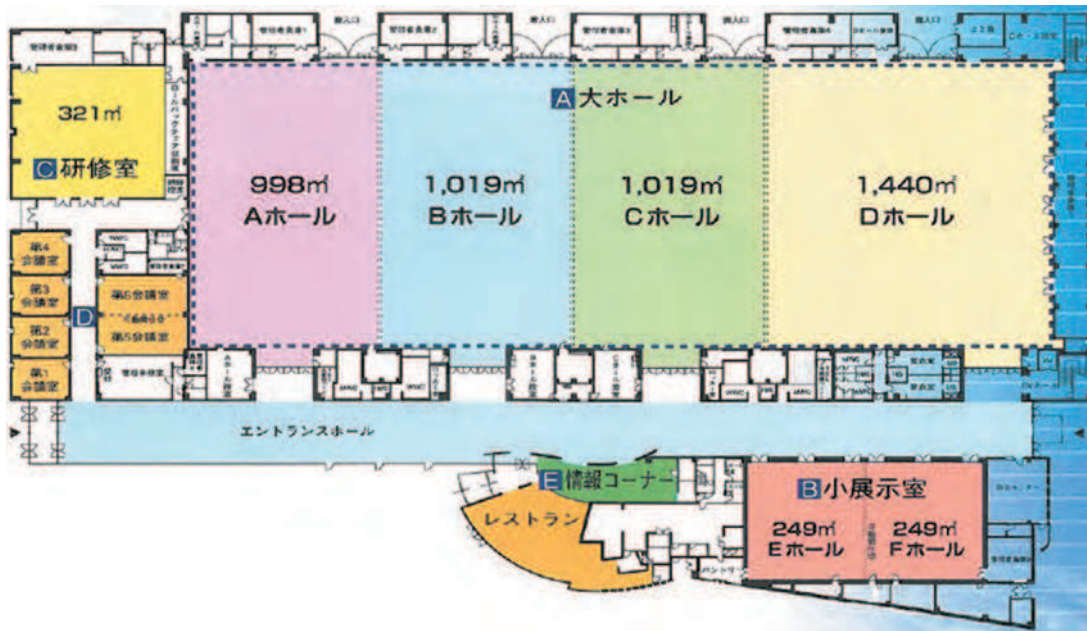

### 【ホール・会議室・宴会場】 / [convention, exhibition, banquet hall etc. facilities]

部屋の名称/Room	収容数/Capacity			収容人数(その他)/Capacity (Others)	天井高(m)/Ceiling height (m)	面積(m <sup>2</sup> )/Size (m <sup>2</sup> )	インターネット/Internet	付帯設備・備考/Equipment
	シアター/Theater	スクール/School	立食/Buffer					
大ホール / Large Hall		2,007		3,700	12 (最大18)	4,476		4分割可 / Divisible into 4 rooms 光回線有料貸し出しあり / High-speed Internet services (at extra cost)
小展示室 / Small Exhibition Room		224		410	6	498		2分割可 / Divisible into 2 rooms
研修室 / Training Room		210		250	6	321		可動椅子207席あり (別途有料) / 207 movable seats (at extra cost)
会議室1~3 / Meeting Room 1~3	18			18	2.7	37		
会議室4 / Meeting Room 4	10			10	2.7	37		
会議室5・6 / Meeting Room 5・6	72			72	2.7	120		2分割可 / Divisible into 2 rooms



所在地 〒730-0051 広島市中区大手町4-7-3  
 電話 082-244-5360  
 FAX 082-244-7671  
 ホームページURL <https://www.ja-partner.com>  
 E-mail お問い合わせはHPのお問い合わせフォームよりお願いします。

休館日 不定休  
 利用時間 9:00 ~ 17:00  
 受付開始日 原則使用日の1年前から

Address 4-7-3, Ote-machi, Naka-ku, Hiroshima-shi, Hiroshima, 730-0051  
 TEL +81-82-244-5360  
 FAX +81-82-244-7671  
 URL <https://www.ja-partner.com>  
 E-mail Please feel free to contact us from an inquiry from on our website.  
 Closed irregular holidays  
 Business hours 9:00 ~ 17:00  
 Booking In Principle from one year before use.

【ホール・会議室・宴会場】/ [convention, exhibition, banquet hall etc. facilities]

部屋の名称/Room	収容数/Capacity			収容人数(その他)/Capacity (Others)	天井高(m)/Ceiling height (m)	面積(m <sup>2</sup> )/Size (m <sup>2</sup> )	インターネット/Internet	附帯設備・備考/Equipment
	シアター/Theater	スクール/School	立食/Buffer					
講堂ABC/Hall ABC	630	200 (2人掛け/2 people at a table) 300 (3人掛け/3 people at a table)	230	打合せによる/ Negotiable	5.3	429	WiFi 有線/Wired	ABCの3室にパーティションで仕切ることが可能/ The room can be divided into three rooms, A, B and C, using partitions.
第3会議室/Meeting Room 3				椅子常設/ Chairs permanent 18脚	2.6	37	WiFi 有線/Wired	
第5会議室/Meeting Room 5	42	16 (2人掛け/2 people at a table) 24 (3人掛け/3 people at a table)		打合せによる/ Negotiable	2.6	35	WiFi 有線/Wired	
第6会議室/Meeting Room 6	150	48 (2人掛け/2 people at a table) 72 (3人掛け/3 people at a table)	70	打合せによる/ Negotiable	2.6	117	WiFi 有線/Wired	
第7会議室/Meeting Room 7	162	60 (2人掛け/2 people at a table) 90 (3人掛け/3 people at a table)	80	打合せによる/ Negotiable	2.6	119	WiFi 有線/Wired	

SDGsの  
代表的な取組み...

15 unnecessary copies  
are not made, paper  
materials are digitalized  
and changed



所在地 〒732-0825 広島市南区金屋町1-17  
 電話 082-261-8131  
 FAX 082-263-3489  
 ホームページURL <https://workpier.jp/>  
 E-mail info@workpier.jp  
 休館日 年間27日間  
 利用時間 9:00 ~ 20:50  
 日曜日・祝祭日 9:00 ~ 17:00  
 受付開始日 婚礼...1年前/会議・宴会...10ヶ月前

Address 1-17, Kinya-cho, Minami-ku, Hiroshima-shi, Hiroshima, 732-0825  
 TEL +81-82-261-8131  
 FAX +81-82-263-3489  
 URL <https://workpier.jp/>  
 E-mail info@workpier.jp  
 Closed 27 days a year  
 Business hours 9:00 ~ 20:50  
 Sunday · Public holiday 9:00 ~ 17:00  
 Booking From One year before use for wedding. From 10 months before use Meeting or Banquet.

【ホール・会議室・宴会場】/ [convention, exhibition, banquet hall etc. facilities]

部屋の名称/Room	収容数/Capacity			収容人数(その他)/Capacity (Others)	天井高(m)/Ceiling height (m)	面積(m <sup>2</sup> )/Size (m <sup>2</sup> )	インターネット/Internet	附帯設備・備考/Equipment
	シアター/Theater	スクール/School	立食/Buffer					
芙蓉/Fuyou		250	174	200		247	WiFi 有線/Wired	
桜ABC/Sakura ABC		168	108	135		200	WiFi 有線/Wired	3分割可/ Divisible into 3 rooms
蘭ABC/Ran ABC		160	108	135		176	WiFi 有線/Wired	3分割可/ Divisible into 3 rooms
松AB/Matsu AB		70	48	60		86	WiFi 有線/Wired	
寿AB (和・洋) / Kotobuki AB (Japanese · Western)		70	54	60		85	WiFi 有線/Wired	
紅葉/Momiji		24	18	20		47	WiFi 有線/Wired	
萩/Hagi		16				19	WiFi 有線/Wired	



所在地 〒730-0015 広島市中区橋本町5-11  
 電話 082-222-2277  
 FAX 082-222-2244  
 ホームページURL <https://www.rccbc.co.jp/>  
 休館日 12/30 ~ 1/3, 5/3 ~ 5/5, 8/14 ~ 8/16  
 利用時間 8:00 ~ 21:00  
 受付開始日 利用日の1年前の該当月1日

Address 5-11, Hashimoto-cho, Naka-ku, Hiroshima-shi, Hiroshima, 730-0015  
 TEL +81-82-222-2277  
 FAX +81-82-222-2244  
 URL <https://www.rccbc.co.jp/>  
 Closed Dec.30~Jan. 3, May 3~May 5, Aug. 14 ~Aug. 16  
 Business hours 8:00 ~ 21:00  
 Booking From the 1st day of the same month of the year before the planned date.

【ホール・会議室・宴会場】/ [convention, exhibition, banquet hall etc. facilities]

部屋の名称/Room	収容数/Capacity			収容人数(その他)/Capacity (Others)	天井高(m)/Ceiling height (m)	面積(m <sup>2</sup> )/Size (m <sup>2</sup> )	インターネット/Internet	附帯設備・備考/Equipment
	シアター/Theater	スクール/School	立食/Buffer					
101		12		□の字 12/Hollow Square style 12		24	有線/Wired	
601		81		□の字 42/Hollow Square style 42	2.6	80	有線/Wired	
602		30		□の字 24/Hollow Square style 24		46	有線/Wired	
603		30		□の字 24/Hollow Square style 24	2.6	42	有線/Wired	
604		30		□の字 24/Hollow Square style 24	2.6	46	有線/Wired	
605		45		□の字 30/Hollow Square style 30	2.6	60	有線/Wired	
606		24		□の字 18/Hollow Square style 18	2.6	35	有線/Wired	
607				■6		13	有線/Wired	流し台付
608		18		□の字 18/Hollow Square style 18	2.6	25	有線/Wired	
609		45		□の字 24/Hollow Square style 24	2.6	52	有線/Wired	
610		54		□の字 30/Hollow Square style 30	2.6	63	有線/Wired	
611		54		□の字 30/Hollow Square style 30	2.6	67	有線/Wired	
612		54		□の字 30/Hollow Square style 30	2.6	63	有線/Wired	
613		45		□の字 24/Hollow Square style 24	2.6	52	有線/Wired	
700		63		□の字 36/Hollow Square style 36	3.16	66	有線/Wired	
701		90		□の字 42/Hollow Square style 42	3.16	96	有線/Wired	一体利用可/ Mutually connectable
702		90		□の字 42/Hollow Square style 42	3.16	96	有線/Wired	
703		90		□の字 42/Hollow Square style 42	3.16	96	有線/Wired	
704		90		□の字 42/Hollow Square style 42	3.16	96	有線/Wired	一体利用可/ Mutually connectable
705		24		□の字 18/Hollow Square style 18	3.16	35	有線/Wired	





所在地 〒734-0047 広島市南区本浦町8-12  
 電話 082-282-7121  
 FAX 082-282-7122  
 ホームページURL <http://hanbe.jp>  
 E-mail [teien@hanbe.jp](mailto:teien@hanbe.jp)  
 休館日 火曜日、1/1、1/2、1/3  
 利用時間 11:30 ~ 21:30  
 受付開始日 いつでも承ります

Address 8-12, Hon-ura-cho, Minami-ku, Hiroshima-shi, Hiroshima, 734-0047  
 TEL +81-82-282-7121  
 FAX +81-82-282-7122  
 URL <http://hanbe.jp>  
 E-mail [teien@hanbe.jp](mailto:teien@hanbe.jp)  
 Closed Tuesday, Jan. 1,2,3  
 Business hours 11:30 ~ 21:30  
 Booking Anytime

## 【ホール・会議室・宴会場】/【convention, exhibition, banquet hall etc. facilities】

部屋の名称/Room	収容数/Capacity			収容人数(その他)/Capacity (Others)	天井高(m)/Ceiling height (m)	面積(m <sup>2</sup> )/Size (m <sup>2</sup> )	インターネット/Internet	付帯設備・備考/Equipment
	シアター/Theater	スクール/School	立食/ Buffet					
名翠の間/MEISUI	120	80	120	着席 120/ Dinner style 120			WiFi	
六角苑/ROKKAKU-EN	60		80	着席 60/ Dinner style 60				
四季の間/SIKINO MA	60	30		着席 60/ Dinner style 60				



所在地 〒733-0005 広島市西区三滝町1-3  
 電話 082-537-0220  
 FAX 082-537-0202  
 ホームページURL <https://restaurant.novarese.jp/mts/>  
 E-mail [r-mts@novarese.co.jp](mailto:r-mts@novarese.co.jp)  
 休館日 水曜日  
 利用時間 11:00 ~ 22:00  
 受付開始日 レストラン利用の場合、予約日の前々月の1日より宴会利用の場合、1年前の同月(ただし、土日祝の場合は、3ヶ月前より)

Address 1-3 Mitaki-cho, Nisi-ku, Hiroshima, 733-0005  
 TEL +81-82-537-0220  
 FAX +81-82-537-0202  
 URL <https://restaurant.novarese.jp/mts/>  
 E-mail [r-mts@novarese.co.jp](mailto:r-mts@novarese.co.jp)  
 Closed Every Wednesday  
 Business hours 11:00 ~ 22:00  
 Booking

## 【ホール・会議室・宴会場】/【convention, exhibition, banquet hall etc. facilities】

部屋の名称/Room	収容数/Capacity			収容人数(その他)/Capacity (Others)	天井高(m)/Ceiling height (m)	面積(m <sup>2</sup> )/Size (m <sup>2</sup> )	インターネット/Internet	付帯設備・備考/Equipment
	シアター/Theater	スクール/School	立食/ Buffet					
ダイニング/ Dining Room	200	100	160	ディナー形式 120/ Dinner style 120	5	208	WiFi 有線/ Wired	
楓の間/ Kaede no ma				ディナー形式 20/ Dinner style 20	3	30	WiFi	
縦の間/ Momi no ma				ディナー形式 6/ Dinner style 6	3	19	WiFi	
松の間/ Matu no ma				ディナー形式 8/ Dinner style 8	3	18	WiFi	
桜の間/ Sakura no ma				ディナー形式 6/ Dinner style 6	3	15	WiFi	



所在地 〒730-0035 広島市中区本通7-1  
 電話 082-247-2403  
 FAX 082-247-5200  
 ホームページURL <https://www.andersen.co.jp/>  
 休館日 不定休  
 利用時間 9:00 ~ 22:00  
 受付開始日 1年前の同月同日

Address 7-1, Hondori, Naka-ku, Hiroshima-shi, Hiroshima, 730-0035  
 TEL +81-82-247-2403  
 FAX +81-82-247-5200  
 URL <https://www.andersen.co.jp/>  
 Closed Closed: There are no scheduled holidays.  
 Business hours 9:00 ~ 22:00  
 Booking From one year before the use

## 【ホール・会議室・宴会場】/【convention, exhibition, banquet hall etc. facilities】

部屋の名称/Room	収容数/Capacity			収容人数(その他)/Capacity (Others)	天井高(m)/Ceiling height (m)	面積(m <sup>2</sup> )/Size (m <sup>2</sup> )	インターネット/Internet	付帯設備・備考/Equipment
	シアター/Theater	スクール/School	立食/ Buffet					
スκανジナピアホール/ Scandinavian Hall	150	120	110	着席 90/ Dinner Style 90	4.0	166	WiFi	
スκανジナピアホール+ホワイエ/ Scandinavian Hall with the foyer	-	-	160	着席 140/ Dinner Style 140	4.0 2.7(Foyer)	248	WiFi	
デンマークルーム/ Denmark Room	86	48	70	着席 50/ Dinner Style 50	2.8	81	WiFi	
コペンハーゲンルーム/ Copenhagen Room	50	36	50	着席 30/ Dinner Style 30	2.8	46	WiFi	
コペンハーゲンルーム(1/2)/ Copenhagen Room(1/2)	24	12	25	着席 16/ Dinner Style 16	2.8	23	WiFi	





所在地	〒730-0052 広島市中区千田町3-7-47
電話	082-240-7700
FAX	082-249-3232
ホームページURL	<a href="https://www.hiwave.or.jp/purpose1/plaza/">https://www.hiwave.or.jp/purpose1/plaza/</a>
休館日	日曜日、祝日、12/28～1/4
利用時間	9:00～21:00
受付開始日	利用開始日の3ヶ月前～原則として1週間前まで
Address	3-7-47, Senda-machi, Naka-ku, Hiroshima-shi, Hiroshima, 730-0052
TEL	+81-82-240-7700
FAX	+81-82-249-3232
URL	<a href="https://www.hiwave.or.jp/purpose1/plaza/">https://www.hiwave.or.jp/purpose1/plaza/</a>
Closed	Sunday, Public Holiday, Dec. 28～Jan. 4
Business hours	9:00～21:00
Booking	From three months-one week before use



## 【ホール・会議室・宴会場】/【convention, exhibition, banquet hall etc. facilities】

部屋の名称/Room	収容数/Capacity			収容人数(その他)/Capacity (Others)	天井高(m)/Ceiling height (m)	面積(m <sup>2</sup> )/Size (m <sup>2</sup> )	インターネット/Internet	附帯設備・備考/Equipment
	シアター/Theater	スクール/School	立食/Buffer					
第一研修室/ Training Room 1		84			3	109	有線/Wired	間仕切りの取外しにより、第二研修室と共にご利用いただけます。 /This room can be used with Training Room 2 when no partition.
第二研修室/ Training Room 2		84			3	109	有線/Wired	間仕切りの取外しにより、第一研修室と共にご利用いただけます。 /This room can be used with Training Room 1 when no partition.
第三研修室/ Training Room 3		60			3	80	有線/Wired	
会議室/ Conference Room		42			3	139	有線/Wired	
視聴覚研修室/ Audio-Visual Training Room		54			3	78	有線/Wired	
多目的ホール/ Multi-purpose Hall (Training Room)		210			4	318	有線/Wired	



所在地	〒730-0036 広島市中区袋町6-36
電話	082-545-3911
FAX	082-545-3838
ホームページURL	<a href="http://www.cf.city.hiroshima.jp/m-plaza/">http://www.cf.city.hiroshima.jp/m-plaza/</a>
E-mail	<a href="mailto:m-plaza@cf.city.hiroshima.jp">m-plaza@cf.city.hiroshima.jp</a>
休館日	毎月第3月曜日、12/29～1/3
利用時間	9:30～22:00
受付開始日	利用日の3ヶ月前 ※ギャラリーの展示目的に限り利用日の6ヶ月前
Address	6-36, Fukuro-machi, Naka-ku, Hiroshima-shi, Hiroshima, 730-0036
TEL	+81-82-545-3911
FAX	+81-82-545-3838
URL	<a href="http://www.cf.city.hiroshima.jp/m-plaza/">http://www.cf.city.hiroshima.jp/m-plaza/</a>
E-mail	<a href="mailto:m-plaza@cf.city.hiroshima.jp">m-plaza@cf.city.hiroshima.jp</a>
Closed	3rd Monday of the month, Dec. 29～Jan. 3
Business hours	9:30～22:00
Booking	From three months before use. ※From six months before use for Gallery exhibition.



## SDGsの代表的な取組み…

17 「生涯学習」と「まちづくり」の推進

## 【ホール・会議室・宴会場】/【convention, exhibition, banquet hall etc. facilities】

部屋の名称/Room	収容数/Capacity			収容人数(その他)/Capacity (Others)	天井高(m)/Ceiling height (m)	面積(m <sup>2</sup> )/Size (m <sup>2</sup> )	インターネット/Internet	附帯設備・備考/Equipment
	シアター/Theater	スクール/School	立食/Buffer					
会議室A/ Conference Room A		18				33	有線/Wired	一体利用可/ Mutually connectable
会議室B/ Conference Room B		18				35	有線/Wired	
会議室C/ Conference Room C		15				29	有線/Wired	
研修室A/ Training Room A		60				97	有線/Wired	一体利用可/ Mutually connectable
研修室B/ Training Room B		60				91	有線/Wired	
研修室C/ Training Room C		60				94	有線/Wired	
ギャラリーA/ Gallery A				54		202	有線/Wired	一体利用可/ Mutually connectable
ギャラリーB/ Gallery B				54		202	有線/Wired	
マルチメディアスタジオ/ Multimedia Studio	112	60				232	有線/Wired	
マルチメディアスタジオ調整室/ Multimedia Studio Adjustment Room				(5)		43	有線/Wired	
マルチメディア実習室/ Multimedia Studio Practice Room				40		183	有線/Wired	



所在地	〒734-0007 広島市南区皆実町1-6-29
電話	080-1644-5508
FAX	082-254-1168
ホームページURL	<a href="http://hiroshimahm.sakura.ne.jp/main/">http://hiroshimahm.sakura.ne.jp/main/</a>
E-mail	<a href="mailto:soumu@hiroshima-hm.or.jp">soumu@hiroshima-hm.or.jp</a>
休館日	祝日(祝日が日曜日と重なった場合は翌日曜日)、年末年始(12/28～1/4)
利用時間	8:30～17:30 (会場利用可能時間 8:30～17:20)
受付開始日	原則3カ月前から
Address	1-6-29, Minami-machi, Minami-ku, Hiroshima-shi, Hiroshima, 734-0007
TEL	+81-80-1644-5508
FAX	+81-82-254-1168
URL	<a href="http://hiroshimahm.sakura.ne.jp/main/">http://hiroshimahm.sakura.ne.jp/main/</a>
E-mail	<a href="mailto:soumu@hiroshima-hm.or.jp">soumu@hiroshima-hm.or.jp</a>
Closed	Public holidays (If public holidays are Sunday, a closing day is the next Monday) Year-end and New Year holidays(Dec. 28～Jan. 4)
Business hours	8:30～17:30
Booking	In principle from 3 months before use

## 【ホール・会議室・宴会場】/【convention, exhibition, banquet hall etc. facilities】

部屋の名称/Room	収容数/Capacity			収容人数(その他)/Capacity (Others)	天井高(m)/Ceiling height (m)	面積(m <sup>2</sup> )/Size (m <sup>2</sup> )	インターネット/Internet	附帯設備・備考/Equipment
	シアター/Theater	スクール/School	立食/Buffer					
8階 大研修室/ Large Training Room		300					有線/Wired	
8階 中研修室/ Medium Training Room		72					WiFi 有線/Wired	
7階 小研修室/ Small Training Room				□の字/Square shape 18			WiFi 有線/Wired	
7階 中会議室/ Medium Meeting Room		90					WiFi 有線/Wired	
7階 小会議室/ Small Meeting Room		45					WiFi 有線/Wired	
3階 栄養実習室/ Nutrition Practice Room				36				
2階 総合研修室/ General Training Room		90					WiFi 有線/Wired	





# 27 広島市青少年センター Hiroshima City Youth Center



所在地 〒730-0011 広島市中区基町5-61  
 電話 082-228-0447  
 FAX 082-228-7074  
 ホームページURL <http://www.y-center.jp/>  
 E-mail [y-center@cf.city.hiroshima.jp](mailto:y-center@cf.city.hiroshima.jp)  
 休館日 火曜日、祝日の翌日、12/29 ~ 1/3、8/6  
 利用時間 9:00 ~ 21:00  
 受付開始日 詳細はホームページをご確認ください

Address 5-61, Moto-machi, Naka-ku, Hiroshima-shi, Hiroshima, 730-0011  
 TEL +81-82-228-0447  
 FAX +81-82-228-7074  
 URL <http://www.y-center.jp/english.html>  
 E-mail [y-center@cf.city.hiroshima.jp](mailto:y-center@cf.city.hiroshima.jp)  
 Closed Tuesdays, days following national holidays, Dec.29 ~ Jan.3, Aug.6  
 Business hours 9:00 ~ 21:00  
 Booking For details, please check URL



## 【ホール・会議室・宴会場】/【convention, exhibition, banquet hall etc. facilities】

部屋の名称/Room	収容数/Capacity			収容人数 (その他) /Capacity (Others)	天井高(m)/ Ceiling height (m)	面積(m) /Size (m)	インターネット /Internet	附帯設備・備考 /Equipment
	シアター /Theater	スクール /School	立食 /Buffet					
ホール/Hall	628					1,022		
第一会議室/Conference Room1		24				54	WiFi	
第二会議室/Conference Room2		12				27	WiFi	
第一集会室/Meeting Room1			100			149	WiFi	
第四会議室/Conference Room4		12				23	WiFi	
第一音楽室/Music Room1		40				58	WiFi	
和室/Japanese-style room		25				58	WiFi	
第三集会室/Meeting Room3		75				117	WiFi	
第三会議室/Conference Room3		25				43	WiFi	
美術室/Art Room		25				43	WiFi	
第二講義室/Lecture Room2		40				58	WiFi	
商工実習室/Exercise Room		40				58	WiFi	
レクリエーション室/Lesson Room		55				117	WiFi	
第二音楽室/Music Room2		40				58	WiFi	
第一講義室/Lecture Room1		40				58	WiFi	
生活実習室/Cooking Room		28				74	WiFi	
陶芸実習室/Pottery Room		12				27		

# 28 広島市総合福祉センター Hiroshima City General Welfare Center



所在地 〒732-0822 広島市南区松原町5-1  
 (BIG FRONT ひろしま 5・6階)  
 電話 082-264-6420  
 FAX 082-264-6437  
 ホームページURL <https://shakyo-hiroshima.jp/riyou/riyou.html>  
 E-mail [shomu@shakyohiroshima-city.or.jp](mailto:shomu@shakyohiroshima-city.or.jp)  
 休館日 毎月第3日曜日、8/6、12/29 ~ 1/3  
 利用時間 9:00 ~ 21:00  
 受付開始日 福祉を目的とする市民の交流及び活動のために使用する場合は使用日の3か月前から、その他の場合は使用日の1か月前から利用申込みを受け付けます。

Address (BIG FRONT Hiroshima 5-6 floors) 5-1 Matsubara-Cho, Minami-ku, Hiroshima-shi, Hiroshima, 732-0822  
 TEL +81-82-264-6420  
 FAX +81-82-264-6437  
 URL <https://shakyo-hiroshima.jp/riyou/riyou.html>  
 E-mail [shomu@shakyohiroshima-city.or.jp](mailto:shomu@shakyohiroshima-city.or.jp)  
 Closed Third Sunday of each month, Aug. 6, Dec 29 ~ Jan. 3.  
 Business hours 9:00 ~ 21:00  
 Booking Applications for civic exchange and activities for welfare purposes are accepted from 3 months before use. Applications for use for other purposes are accepted from one month before use.

## 【ホール・会議室・宴会場】/【convention, exhibition, banquet hall etc. facilities】

部屋の名称/Room	収容数/Capacity			収容人数 (その他) /Capacity (Others)	天井高(m)/ Ceiling height (m)	面積(m) /Size (m)	インターネット /Internet	附帯設備・備考 /Equipment
	シアター /Theater	スクール /School	立食 /Buffet					
ボランティア研修室/ Volunteer Training Room		54			3	102.72	WiFi	
ホールA・B・C/ Hall A・B・C		204		机なしの場合 450/ Without desks 450	3	347.68	WiFi	3分割可/ Divisible into 3 rooms
大会議室1・2/ Large Meeting Room1・2		92			3	156.23	WiFi	2分割可/ Divisible into 2 rooms
会議室1/ Meeting Room1		34			3	70.53	WiFi	
会議室2/ Meeting Room2		37			3	85.97	WiFi	
和室/ Japanese-style Room		8			3	24.17	WiFi	
料理教室/ Cooking Classroom		25			3	116.05	WiFi	

### SDGsの代表的な取組み...

3 福祉を目的とする市民の交流及び活動の場の提供等



# 29 上野学園ホール (広島県立文化芸術ホール) Ueno Gakuen Hall (Hiroshima Prefectural Culture & Arts Hall)



所在地 〒730-0001 広島市中区白鳥北町19-1  
 電話 082-223-6367  
 FAX 082-223-7102  
 ホームページURL <http://www.rcchall.jp/hall/>  
 E-mail [info@rcchall.jp](mailto:info@rcchall.jp)  
 休館日 12/29 ~ 1/3  
 利用時間 9:00 ~ 21:00  
 受付開始日 ホール (使用日の1年前から)  
 各部屋 (使用日の6ヶ月前から)

Address 19-1, Hakushima Kitamachi, Naka-ku, Hiroshima-shi, Hiroshima, 730-0001  
 TEL +81-82-223-6367  
 FAX +81-82-223-7102  
 URL <http://www.rcchall.jp/hall/>  
 E-mail [info@rcchall.jp](mailto:info@rcchall.jp)  
 Closed Dec. 29 ~ Jan. 3  
 Business hours 9:00 ~ 21:00  
 Booking Hall (From one year before use)  
 Each room (From six months before use)



## 【ホール・会議室・宴会場】/【convention, exhibition, banquet hall etc. facilities】

部屋の名称/Room	収容数/Capacity			収容人数 (その他) /Capacity (Others)	天井高(m)/ Ceiling height (m)	面積(m) /Size (m)	インターネット /Internet	附帯設備・備考 /Equipment
	シアター /Theater	スクール /School	立食 /Buffet					
ホール/ Hall	1,730					1,833	有線/ Wired	
301リハーサル室/ Rehearsal Room 301	150	84				163	有線/ Wired	
302リハーサル室/ Rehearsal Room 302	120	66				115	有線/ Wired	
401リハーサル室/ Rehearsal Room 401						109	有線/ Wired	
406スタジオ/ Studio 406	81	51				94	有線/ Wired	
402会議室/ Meeting Room 402		18				44	有線/ Wired	
403会議室/ Meeting Room 403		18				44	有線/ Wired	
404会議室/ Meeting Room 404		8				24	有線/ Wired	
405会議室/ Meeting Room 405		8				24	有線/ Wired	
407会議室/ Meeting Room 407						44	有線/ Wired	



所在地 〒731-0221 広島市安佐北区可部7-28-25  
 電話 082-814-0370  
 FAX 082-814-0770  
 ホームページURL <http://asakitabc.com/>  
 E-mail [info@asakitabc.com](mailto:info@asakitabc.com)  
 休館日 毎週月曜日(祝日および8/6に当たるときは開館) / 12/29 ~ 1/3  
 利用時間 9:00 ~ 21:00  
 受付開始日 利用の1年前から  
 Address 7-28-25, Kabe, Asakita-ku, Hiroshima-shi, Hiroshima, 731-0221  
 TEL +81-82-814-0370  
 FAX +81-82-814-0770  
 URL <http://asakitabc.com/>  
 E-mail [info@asakitabc.com](mailto:info@asakitabc.com)  
 Closed Monday (Except for Aug. 6 and public holidays) / Dec. 29 ~ Jan. 3  
 Business hours 9:00 ~ 21:00  
 Booking From one year before use

【ホール・会議室・宴会場】/ [convention, exhibition, banquet hall etc. facilities]

部屋の名称/Room	収容数/Capacity			収容人数(その他)/Capacity (Others)	天井高(m)/Ceiling height (m)	面積(m <sup>2</sup> )/Size (m <sup>2</sup> )	インターネット/Internet	付帯設備・備考/Equipment
	シアター/Theater	スクール/School	立食/Buffer					
ホール/Hall	705					舞台 360 / Stage 360		
ロビー /Lobby						220		
中会議室 / Medium Meeting Room		30				72	有線/Wired	
大広間 / Large Japanese-style Room				70				
和室 / Japanese-style Room				30				
大会議室 / Large Meeting Room		72				106	有線/Wired	
小会議室 / Small Meeting Room				12		27	有線/Wired	
音楽室 / Music Room				50		96		
美術工芸室 / Arts and Crafts Room		45				102	有線/Wired	
工作実習室 / Handicraft Room				30		60		
練習室 / Practice Room				50		87		
児童室 / Children's Room				30		73		



SDGsの代表的な取組み...

13 暖房の設定温度を低くするなどの節電に取り組んでいる



所在地 〒733-0013 広島市西区横川新町6-1  
 電話 082-234-1960  
 FAX 082-293-1860  
 ホームページURL <http://www.cf.city.hiroshima.jp/nishi-cs/>  
 E-mail [nishi-cs@cf.city.hiroshima.jp](mailto:nishi-cs@cf.city.hiroshima.jp)  
 休館日 毎週月曜日(祝日に当たるとき及び8/6に当たるときは開館) 12/29 ~ 1/3  
 利用時間 9:00 ~ 21:00  
 受付開始日 使用日の1年前(使用日の1年前が休館日のときはその翌日)  
 Address 6-1, Yokogawa-shin-machi, Nishi-ku, Hiroshima-shi, Hiroshima, 733-0013  
 TEL +81-82-234-1960  
 FAX +81-82-293-1860  
 URL <http://www.cf.city.hiroshima.jp/nishi-cs/>  
 E-mail [nishi-cs@cf.city.hiroshima.jp](mailto:nishi-cs@cf.city.hiroshima.jp)  
 Closed Monday (Except for public holidays and Aug. 6) / Dec. 29 ~ Jan. 3  
 Business hours 9:00 ~ 21:00  
 Booking From one year before use (When the day is closed, the next day is a closing day.)

【ホール・会議室・宴会場】/ [convention, exhibition, banquet hall etc. facilities]

部屋の名称/Room	収容数/Capacity			収容人数(その他)/Capacity (Others)	天井高(m)/Ceiling height (m)	面積(m <sup>2</sup> )/Size (m <sup>2</sup> )	インターネット/Internet	付帯設備・備考/Equipment
	シアター/Theater	スクール/School	立食/Buffer					
ホール / Hall	550						有線/Wired	
スタジオ / Studio	148						有線/Wired	
大会議室 / Large Meeting Room		175				262	有線/Wired	3分割可 / Divisible into 3 rooms
小会議室1 / Small Meeting Room1				12		34	有線/Wired	
小会議室2 / Small Meeting Room2		18				34	有線/Wired	
美術工芸室 / Arts and Crafts Room		30				55	有線/Wired	
工作実習室 / Handicraft Room		30				55	有線/Wired	
音楽室 / Music Room				50		91	有線/Wired	
練習室 / Practice Room				50		84	有線/Wired	
大広間 / Large Japanese-style Room				80		85	有線/Wired	
和室 / Japanese-style Room				20		58	有線/Wired	
ギャラリー / Gallery						202	有線/Wired	



所在地 〒736-8509 広島市安芸区船越南3-2-16  
 電話 082-824-1330  
 FAX 082-824-1337  
 ホームページURL <http://www.cf.city.hiroshima.jp/aki-cs>  
 E-mail [aki-cs@cf.city.hiroshima.jp](mailto:aki-cs@cf.city.hiroshima.jp)  
 休館日 月曜日(休日および8/6に当たるときは開館) 年末年始(12/29 ~ 1/3)  
 利用時間 9:00 ~ 21:00  
 受付開始日 使用日の1年前  
 Address 3-2-16, Funakoshi-minami, Aki-ku, Hiroshima-shi, Hiroshima, 736-8509  
 TEL +81-82-824-1330  
 FAX +81-82-824-1337  
 URL <http://www.cf.city.hiroshima.jp/aki-cs>  
 E-mail [aki-cs@cf.city.hiroshima.jp](mailto:aki-cs@cf.city.hiroshima.jp)  
 Closed Monday (Except for public holidays, Aug. 6) Dec. 29 ~ Jan. 3  
 Business hours 9:00 ~ 21:00  
 Booking From one year before use

【ホール・会議室・宴会場】/ [convention, exhibition, banquet hall etc. facilities]

部屋の名称/Room	収容数/Capacity			収容人数(その他)/Capacity (Others)	天井高(m)/Ceiling height (m)	面積(m <sup>2</sup> )/Size (m <sup>2</sup> )	インターネット/Internet	付帯設備・備考/Equipment
	シアター/Theater	スクール/School	立食/Buffer					
ホール / Hall	550					舞台 400m / Stage 400m (客席 504m / Audience seats 504m)	WiFi 有線/Wired	
ギャラリー / Gallery						218	WiFi 有線/Wired	
スタジオ / Studio	156					舞台 38m / Stage 38m (客席 170m / Audience seats 170m)		
工作実習室 / Handicraft Room				30		94	WiFi 有線/Wired	
大広間 / Large Japanese-style Room (Cork Floor)				80		170	WiFi 有線/Wired	
和室 / Japanese-style Room (Tatami mats)				30		70	WiFi 有線/Wired	
音楽室 / Music Room				50		114	WiFi 有線/Wired	
美術工芸室 / Arts & Crafts Room		30				83	WiFi 有線/Wired	
陶芸窯室 / Pottery Kiln Room						26		
会議室A / Meeting Room A		108				120	WiFi 有線/Wired	一体利用可 / Mutually connectable
会議室B / Meeting Room B		72				90	WiFi 有線/Wired	
会議室C / Meeting Room C				30		60	WiFi 有線/Wired	
練習室 / Practice Room				50		120	WiFi 有線/Wired	



# 33 マエダハウジング安佐南区民文化センター Maeda Housing Asaminami Ward Community Cultural Center



所在地 〒731-0122 広島市安佐南区中筋1-22-17  
 電話 082-879-3060  
 FAX 082-879-3061  
 ホームページURL <http://www.cf.city.hiroshima.jp/aminami-cs>  
 E-mail [aminami-cs@cf.city.hiroshima.jp](mailto:aminami-cs@cf.city.hiroshima.jp)  
 休館日 毎週月曜日(休日および8月6日にあたるときは開館) / 12/29 ~ 1/3  
 利用時間 9:00 ~ 21:00  
 受付開始日 使用日の1年前から  
 Address 1-22-17, Nakasuji, Asaminami-ku, Hiroshima-shi, Hiroshima, 731-0122  
 TEL +81-82-879-3060  
 FAX +81-82-879-3061  
 URL <http://www.cf.city.hiroshima.jp/aminami-cs>  
 E-mail [aminami-cs@cf.city.hiroshima.jp](mailto:aminami-cs@cf.city.hiroshima.jp)  
 Closed Monday (Except for Aug. 6 and public holidays.)  
 Dec. 29 ~ Jan. 3  
 Business hours 9:00 ~ 21:00  
 Booking From one year before use



## 【ホール・会議室・宴会場】/【convention, exhibition, banquet hall etc. facilities】

部屋の名称/Room	収容数/Capacity			収容人数(その他)/Capacity (Others)	天井高(m)/Ceiling height (m)	面積(m <sup>2</sup> )/Size (m <sup>2</sup> )	インターネット/Internet	付帯設備・備考/Equipment
	シアター/Theater	スクール/School	立食/ Buffet					
ホール/Hall	702						有線/Wired	
ロビーギャラリー/Lobby Gallery						137	有線/Wired	
練習室/Practice Room				50		80	有線/Wired	
中会議室/Medium Meeting Room		42				60	有線/Wired	
大広間/Large Japanese-style Room				72		146	有線/Wired	畳/Straw-matted room
和室/Japanese-style Room				10		36	有線/Wired	畳/Straw-matted room
児童室/Children's Room				40		59		
大会議室/Large Meeting Room		81				108	有線/Wired	
小会議室/Small Meeting Room				12		36	有線/Wired	
音楽室/Music Room				66		81	有線/Wired	
美術工芸室/Arts and Crafts Room		42				65	有線/Wired	
工作実習室/Handicraft Room		30				50	有線/Wired	

ルーター3台貸出可 / Three routers can be used free of charge.

# 34 佐伯区民文化センター Saeki Ward Community Cultural Center



所在地 〒731-5128 広島県広島市佐伯区五日市中央6-1-10  
 電話 082-921-7550  
 FAX 082-921-9898  
 ホームページURL <http://www.cf.city.hiroshima.jp/saeki-cs/>  
 E-mail [saeki-cs@cf.city.hiroshima.jp](mailto:saeki-cs@cf.city.hiroshima.jp)  
 休館日 月曜日(祝日及び8/6は開館) / 12/29 ~ 1/3  
 利用時間 9:00 ~ 21:00  
 受付開始日 使用日の1年前から  
 Address 6-1-10, Itsukaichichuo, Saeki-ku, Hiroshima-shi, Hiroshima, 731-5128  
 TEL +81-82-921-7550  
 FAX +81-82-921-9898  
 URL <http://www.cf.city.hiroshima.jp/saeki-cs/>  
 E-mail [saeki-cs@cf.city.hiroshima.jp](mailto:saeki-cs@cf.city.hiroshima.jp)  
 Closed Monday (Except for Aug. 6 and public holidays) / Dec. 29 ~ Jan. 3  
 Business hours 9:00 ~ 21:00  
 Booking From one year before use



## 【ホール・会議室・宴会場】/【convention, exhibition, banquet hall etc. facilities】

部屋の名称/Room	収容数/Capacity			収容人数(その他)/Capacity (Others)	天井高(m)/Ceiling height (m)	面積(m <sup>2</sup> )/Size (m <sup>2</sup> )	インターネット/Internet	付帯設備・備考/Equipment
	シアター/Theater	スクール/School	立食/ Buffet					
ホール/Hall	708						有線/Wired	
スタジオ/Studio	148						有線/Wired	
大会議室A/Large Meeting Room A		60				101	WiFi	一体利用可/mutually connectable
大会議室B/Large Meeting Room B		48				89	WiFi	
大会議室C/Large Meeting Room C		48				84	WiFi	
小会議室/Small Meeting Room		12				38	WiFi	
美術工芸室/Arts and Crafts Room		30				64	WiFi	
工作実習室/Workshop Room		30				54	WiFi	
音楽室/Music Room				50		93	WiFi	
練習室/Practice Room				50		81	WiFi	
大広間/Large Japanese-style Room				70		49畳/Approximately 71m <sup>2</sup>	WiFi	
和室/Japanese-style Room				30		15畳/Approximately 26m <sup>2</sup>	WiFi	
ロビーギャラリー/Lobby Gallery						90	有線/Wired	

# 35 東区民文化センター Higashi Ward Community Cultural Center



所在地 〒732-0055 広島市東区東蟹屋町10-31  
 電話 082-264-5551  
 FAX 082-264-5774  
 ホームページURL <http://www.cf.city.hiroshima.jp/higashi-cs/>  
 E-mail [higashi-cs@cf.city.hiroshima.jp](mailto:higashi-cs@cf.city.hiroshima.jp)  
 休館日 毎週月曜日(祝日に当たるとき及び8/6に当たるときは開館) / 12/29 ~ 1/3  
 利用時間 9:00 ~ 21:00  
 受付開始日 使用日の1年前の応答日。休館日に当たる場合はその翌日。  
 Address 10-31, Higashi-kaniya-cho, Higashi-ku, Hiroshima-shi, Hiroshima, 732-0055  
 TEL +81-82-264-5551  
 FAX +81-82-264-5774  
 URL <http://www.cf.city.hiroshima.jp/higashi-cs/>  
 E-mail [higashi-cs@cf.city.hiroshima.jp](mailto:higashi-cs@cf.city.hiroshima.jp)  
 Closed Monday (Except for public holidays and Aug. 6) / Dec. 29 ~ Jan. 3  
 Business hours 9:00 ~ 21:00  
 Booking From one year before use. When the day is closed, the next day.



## 【ホール・会議室・宴会場】/【convention, exhibition, banquet hall etc. facilities】

部屋の名称/Room	収容数/Capacity			収容人数(その他)/Capacity (Others)	天井高(m)/Ceiling height (m)	面積(m <sup>2</sup> )/Size (m <sup>2</sup> )	インターネット/Internet	付帯設備・備考/Equipment
	シアター/Theater	スクール/School	立食/ Buffet					
ホール/Hall	541					320.6	有線/Wired	
スタジオ1/Studio 1	139					71.7	有線/Wired	
スタジオ2/Studio 2		54		80		100		
練習室/Practice Room				40		80		
音楽室/Music Room		45		50		90	WiFi	
大会議室/Large Conference Room		81				90	WiFi有線/Wired	常設プロジェクター/Permanent projector
中会議室/Medium Conference Room		54				68	WiFi有線/Wired	常設プロジェクター/Permanent projector
小会議室/Small Conference Room				14		34	WiFi有線/Wired	常設プロジェクター/Permanent projector
大広間/Large Japanese-style Room				70			WiFi	
和室/Japanese-style Room				30			WiFi	
美術工芸室/Arts and Crafts Room		36				75	WiFi有線/Wired	
工作実習室/Handicraft Room		36		36		75	WiFi有線/Wired	
ロビーギャラリー/Lobby Gallery		72		82		170	WiFi	
オープンプラザ/Open Plaza						195		

# 36 南区民文化センター Minami Ward Community Cultural Center



所在地 〒732-0816 広島市南区比治山本町16-27  
 電話 082-251-4120  
 FAX 082-256-8811  
 ホームページURL <http://www.cf.city.hiroshima.jp/minami-cs>  
 E-mail [minami-cs@cf.city.hiroshima.jp](mailto:minami-cs@cf.city.hiroshima.jp)  
 休館日 毎週月曜日(休日および8/6に当たるときは開館) / 年末年始(12/29～1/3まで)  
 利用時間 9:00～21:00  
 受付開始日 利用日の1年前から

Address 16-27, Hijiya-hon-machi, Minami-ku, Hiroshima-shi, Hiroshima, 732-0816  
 +81-82-251-4120  
 +81-82-256-8811  
 URL <http://www.cf.city.hiroshima.jp/minami-cs>  
 E-mail [minami-cs@cf.city.hiroshima.jp](mailto:minami-cs@cf.city.hiroshima.jp)  
 Closed Monday (Except for Aug. 6 and public holidays) / Dec. 29 ~ Jan. 3  
 Business hours 9:00 ~ 21:00  
 Booking From one year before use



## 【ホール・会議室・宴会場】/【convention, exhibition, banquet hall etc. facilities】

部屋の名称/Room	収容数/Capacity			収容人数(その他)/Capacity (Others)	天井高(m)/Ceiling height (m)	面積(m <sup>2</sup> )/Size (m <sup>2</sup> )	インターネット/Internet	付帯設備・備考/Equipment
	シアター/Theater	スクール/School	立食/ Buffet					
ホール/ Hall	551						有線/Wired	
スタジオ/ Studio	149					232	有線/Wired	
大会議室A/ Large Meeting Room A		72				140	有線/Wired	大会議室AB一体利用可/ Large Meeting Room AB mutually connectable
大会議室B/ Large Meeting Room B		30				67	有線/Wired	
小会議室/ Small Meeting Room		22				46	有線/Wired	
美術工芸室/ Arts and Crafts Room		39				89	有線/Wired	
工作実習室/ Handicraft Room		26				69	有線/Wired	
音楽室/ Music Room				50		116	有線/Wired	
練習室/ Practice Room				50		119	有線/Wired	
大広間/ Large Japanese-style Room				72		144	有線/Wired	
和室/ Japanese-style Room				15		36	有線/Wired	
ギャラリー/ Gallery		57				148	有線/Wired	

# 37 神田山荘 (広島原爆被爆者療養研究センター) Kanda Sansou



所在地 〒732-0068 広島市東区牛田新町1-16-1  
 電話 082-228-7311  
 FAX 082-228-7311  
 ホームページURL <http://www.kandasansou.jp>  
 E-mail [info@kandasansou.jp](mailto:info@kandasansou.jp)  
 休館日 毎月第2水曜日  
 受付開始日 6ヶ月前

Address 1-16-1, Ushita-shin-machi, Higashi-ku, Hiroshima-shi, Hiroshima, 732-0068  
 +81-82-228-7311  
 +81-82-228-7311  
 URL <http://www.kandasansou.jp>  
 E-mail [info@kandasansou.jp](mailto:info@kandasansou.jp)  
 Closed Second Wednesday every month  
 Booking 6 months before of the use



## 【ホール・会議室・宴会場】/【convention, exhibition, banquet hall etc. facilities】

部屋の名称/Room	収容数/Capacity			収容人数(その他)/Capacity (Others)	天井高(m)/Ceiling height (m)	面積(m <sup>2</sup> )/Size (m <sup>2</sup> )	インターネット/Internet	付帯設備・備考/Equipment
	シアター/Theater	スクール/School	立食/ Buffet					
集会場/ Assembly Room				和食形式約100/ Japanese-style 100	3	200	WiFi	
宿泊レストラン/ Restaurant for overnight guests				和食形式約60/ Japanese-style 60	3	170		
多目的室3/ Multi-purpose Room 3	90	60			3.5	100	WiFi	
多目的室2/ Multi-purpose Room 2	30	30			3.5	50	WiFi	
多目的室1/ Multi-purpose Room 1	30	30			3.5	50	WiFi	

## 【宿泊施設】/【lodging facilities】

部屋の種類/Room	シングル/Single	ツイン/Twin	ダブル/Double	トリプル/Triple	スイート/Suite	その他/Others	総部屋数/Total number	付帯設備・備考/Equipment
部屋数/ number of rooms		2				和室 22/ Japanese-style room 22 和洋室 2/ Japanese with 2 beds room 2	26	WiFi

# 38 広島県民文化センター Hiroshima Prefectural Cultural Center



所在地 〒730-0051 広島市中区大手町 1-5-3  
 電話 082-245-2311  
 FAX 082-245-2315  
 ホームページURL <http://www.rcchall.jp/bunkac/>  
 休館日 夏季 7月の第二月曜日・火曜日  
 冬季 12/29～1/3  
 9:00～21:00  
 利用時間  
 受付開始日 ホール: 利用開始日の1年前の翌日  
 展示室: 利用開始日の1年前の翌日  
 練習室: 利用開始日の6か月前の応答月の1日

Address 1-5-3, Ote-machi, Naka-ku, Hiroshima-shi, Hiroshima, 730-0052  
 +81-82-245-2311  
 +81-82-245-2315  
 URL <http://www.rcchall.jp/bunkac/>  
 Closed Summer: 2nd mon & tue of July  
 Winter: Dec 29th to Jan 3rd  
 Business hours 9:00 ~ 21:00  
 Booking Multi-purpose Hall: From the next day of one year before use  
 Exhibition Room: From the next day of one year before use  
 Practice Room: From 1st day of the same month of 6 months before the planned date

## 【ホール・会議室・宴会場】/【convention, exhibition, banquet hall etc. facilities】

部屋の名称/Room	収容数/Capacity			収容人数(その他)/Capacity (Others)	天井高(m)/Ceiling height (m)	面積(m <sup>2</sup> )/Size (m <sup>2</sup> )	インターネット/Internet	付帯設備・備考/Equipment
	シアター/Theater	スクール/School	立食/ Buffet					
多目的ホール/ Multi-purpose Hall	530						有線/Wired	
展示室(3室) / Exhibition Room (3 rooms)						561	WiFi	
練習室(3室) / Practice Room (3 rooms)						363	WiFi	





所在地	〒730-0051 広島市中区大手町1-2-1
電話	082-569-6803
FAX	082-541-5410
ホームページURL	<a href="https://www.orizurutower.jp/">https://www.orizurutower.jp/</a>
E-mail	info@orizurutower.jp
休館日	12/31 ※詳しくはおりづるタワーHPをご確認ください。
利用時間	10:00~19:00 ※詳しくはおりづるタワーHPをご確認ください。
受付開始日	ご利用予定日の6か月前
Address	1-2-1 Otemachi, Naka-ku, Hiroshima Hiroshima-pref., 730-0051
TEL	+81-82-569-6803
FAX	+81-82-541-5410
URL	<a href="https://www.orizurutower.jp/">https://www.orizurutower.jp/</a>
E-mail	info@orizurutower.jp
Closed	12/31 ※Please check the website for the latest information.
Business hours	10:00~19:00 ※Please check the website for the latest information.
Booking	From 6 month before use



## 【ホール・会議室・宴会場】/【convention, exhibition, banquet hall etc. facilities】

部屋の名称/Room	収容数/Capacity			収容人数 (その他) /Capacity (Others)	天井高(m)/ Ceiling height (m)	面積(m <sup>2</sup> ) /Size (m <sup>2</sup> )	インターネット /Internet	付帯設備・備考 /Equipment
	シアター /Theater	スクール /School	立食 /Buffet					
第1会議室 円(まどか)/ Meeting Room 1 "Madoka"				10		22	WiFi	TVモニターあり/ You can use TV monitor.
第2会議室 談(しゃべり)/ Meeting Room 2 "Shaberi"				20		59.9	WiFi	ホワイトボード、マイク、演台、プロジェクター、 スクリーン、BD/DVDデッキあり/ You can use whiteboard, microphone, lectern, projector, screen, Blu-ray/DVD player
第3会議室 学(まなび)/ Meeting Room 3 "Manabi"			70			83	WiFi	ホワイトボード、マイク、演台、プロジェクター、 スクリーン、BD/DVDデッキあり/ You can use whiteboard, microphone, lectern, projector, screen, Blu-ray/DVD player ※コロナ禍のため、利用人数を40名に制限させて頂いています。
第4会議室 現(げん)/ Meeting Room 4 "Gen"				4		9	WiFi	
第5会議室 然(ぜん)/ Meeting Room 5 "Zen"				4		11	WiFi	
第6会議室 組(くみ)/ Meeting Room 6 "Kumi"				6		12	WiFi	
第7会議室 語(かたり)/ Meeting Room 7 "Katari"				20		40	WiFi	マイク、演台、プロジェクター、スクリーン、BD/DVDデッキあり/ You can use microphone, lectern, projector, screen, Blu-ray/DVD player
第8会議室 対(ついで)/ Meeting Room 8 "Tsui"				3		8	WiFi	
多目的ホール/ Multipurpose Hall			150			461		マイク、演台、プロジェクター、スクリーンあり ※多目的ホールのご希望の場合は、お電話にてお問い合わせください。/ You can use microphone, lectern, projector, screen ※Please call us for more information if you would like to use Multipurpose Hall.



所在地	〒730-0026 広島市中区田中町6-10
電話	082-240-7111
FAX	082-240-5115
ホームページURL	<a href="https://www.oriental-hiroshima.com/">https://www.oriental-hiroshima.com/</a>
E-mail	reservation@oriental-hiroshima.com
休館日	なし
利用時間	9:00 ~ 22:00
受付開始日	2年前の同月日
Address	6-10 Tanaka-machi, Naka-ku, Hiroshima-shi, Hiroshima, 730-0026
TEL	+81-82-240-7111
FAX	+81-82-240-5115
URL	<a href="https://www.oriental-hiroshima.com/">https://www.oriental-hiroshima.com/</a>
E-mail	reservation@oriental-hiroshima.com
Closed	Non
Business hours	9:00 ~ 22:00
Booking	From two years before use



## 【ホール・会議室・宴会場】/【convention, exhibition, banquet hall etc. facilities】

部屋の名称/Room	収容数/Capacity			収容人数 (その他) /Capacity (Others)	天井高(m)/ Ceiling height (m)	面積(m <sup>2</sup> ) /Size (m <sup>2</sup> )	インターネット /Internet	付帯設備・備考 /Equipment
	シアター /Theater	スクール /School	立食 /Buffet					
4階オリエンタルボールルーム/Oriental Ballroom	300	200	250	150	4.2	292	WiFi 有線/ Wired	2分割可/ Divisible into 2 rooms
3階レインボールーム/ Rainbow Room	240	170	150	120	3.5	242	WiFi 有線/ Wired	2分割可/ Divisible into 2 rooms
23階ムーングロー/ Moon Glow	144	78	90	84	2.7	132	WiFi	
2階椿/Tsubaki	60	30	50	50	2.75	99	WiFi 有線/ Wired	
2階葵/Aoi	50	30	40	40	2.6	70	WiFi	
4階アストレア/Astraea	30	24	30	24	2.7	40	WiFi	
3階タミス/Themis	30	24	30	24	2.7	40	WiFi	

## 【宿泊施設】/【lodging facilities】

部屋の種類/Room	シングル /Single	ツイン /Twin	ダブル /Double	トリプル /Triple	スイート /Suite	その他 /Others	総部屋数 /Total number	付帯設備・備考 /Equipment
部屋数/ number of rooms	79	71	76		1		227	



所在地	〒730-0016 広島市中区織町14-7
電話	082-511-1333
FAX	082-511-1383
ホームページURL	<a href="https://www.solarehotels.com/hotel/chugoku/hiroshima/">https://www.solarehotels.com/hotel/chugoku/hiroshima/</a>
E-mail	ChisunHotel-Hiroshima@SolareHotels.com
休館日	なし
利用時間	24時間
受付開始日	1年前の同月同日
Address	14-7 Nobori-cho, Naka-ku, Hiroshima-shi, Hiroshima, 730-0016
TEL	+81-82-511-1333
FAX	+81-82-511-1383
URL	<a href="https://www.solarehotels.com/hotel/chugoku/hiroshima/">https://www.solarehotels.com/hotel/chugoku/hiroshima/</a>
E-mail	ChisunHotel-Hiroshima@SolareHotels.com
Closed	Non
Business hours	24 Hours
Booking	From one year before use

## 【ホール・会議室・宴会場】/【convention, exhibition, banquet hall etc. facilities】

部屋の名称/Room	収容数/Capacity			収容人数 (その他) /Capacity (Others)	天井高(m)/ Ceiling height (m)	面積(m <sup>2</sup> ) /Size (m <sup>2</sup> )	インターネット /Internet	付帯設備・備考 /Equipment
	シアター /Theater	スクール /School	立食 /Buffet					
Male (全室/whole)		30		40	2.8	152	WiFi 有線/Wired	3分割可/ Divisible into 3 rooms
Vento		18		12	2.8	68	WiFi 有線/Wired	

## 【宿泊施設】/【lodging facilities】

部屋の種類/Room	シングル /Single	ツイン /Twin	ダブル /Double	トリプル /Triple	スイート /Suite	その他 /Others	総部屋数 /Total number	付帯設備・備考 /Equipment
部屋数/ number of rooms	143	18	9				170	



## SDGsの代表的な取組み…

11 マイアメンティの持参の推進

## 42 ホテルマイステイズ広島平和公園前 HOTEL MYSTAYS Hiroshima Peace Park



所在地 〒730-0051 広島県広島市中区大手町3-3-1  
 電話 082-536-2031  
 FAX 082-536-2032  
 ホームページURL <https://www.mystays.com/hotel-mystays-hiroshima-peace-park-hiroshima/>  
 E-mail [hiroshima-peace-park@mystays.com](mailto:hiroshima-peace-park@mystays.com)  
 休館日 なし  
 利用時間 9:00 ~ 20:00

Address 3-3-1 Otemachi, Naka-ku, Hiroshima-shi, Hiroshima 730-0051  
 TEL +81-82-536-2031  
 FAX +81-82-536-2032  
 URL <https://www.mystays.com/hotel-mystays-hiroshima-peace-park-hiroshima/>  
 E-mail [hiroshima-peace-park@mystays.com](mailto:hiroshima-peace-park@mystays.com)  
 Closed Non  
 Business hours 9:00 ~ 20:00



### 【ホール・会議室・宴会場】/ [Convention, exhibition, banquet hall etc. facilities]

部屋の名称/Room	収容数/Capacity			収容人数(その他)/Capacity (Others)	天井高(m)/Ceiling height (m)	面積(m <sup>2</sup> )/Size (m <sup>2</sup> )	インターネット/Internet	付帯設備・備考/Equipment
	シアター/Theater	スクール/School	立食/Buffer					
芙蓉/Fuyo		100	100	100	2.6	199	WiFi	西+葵+栴 ワイヤレスマイク有/ Akane+Aoi+Momiji has wireless microphone
茜/Akane		50	50	40	2.6	88	WiFi	ワイヤレスマイク有/ has wireless microphone
葵/Aoi		50	50	40	2.6	75	WiFi	ワイヤレスマイク有/ has wireless microphone
栴/Momiji		10	10	10	2.6	36	WiFi	無/non
響/Hibiki		90	90	80	2.6	163	WiFi	西+葵 ワイヤレスマイク有/ Akane+Aoi has wireless microphone
楓/Kaede		55	60	50	2.6	111	WiFi	葵+栴 ワイヤレスマイク有/ Aoi+Momiji has wireless microphone

### 【宿泊施設】/ [lodging facilities]

部屋の種類/Room	シングル/Single	ツイン/Twin	ダブル/Double	トリプル/Triple	スイート/Suite	その他/Others	総部屋数/Total number	付帯設備・備考/Equipment
部屋数/number of rooms		84	176	21	1	ユニバーサルルーム 2/ Universal room 2	284	※全室禁煙 (2Fに喫煙ブースあり) / ※All rooms are non-smoking rooms. (smoking booth is on 2nd floor)

## 43 ひろしま国際ホテル Hiroshima Kokusai Hotel



所在地 〒730-0032 広島市中区立町3-13  
 電話 082-248-2323  
 FAX 082-248-2622  
 ホームページURL <http://www.kokusai.gr.jp>  
 E-mail [front@kokusai.gr.jp](mailto:front@kokusai.gr.jp)  
 休館日 なし  
 利用時間 9:00 ~ 17:00 (会議の基本時間)  
 受付開始日 1年前

Address 3-13, Tate-machi, Naka-ku, Hiroshima-shi, Hiroshima, 730-0032  
 TEL +81-82-248-2323  
 FAX +81-82-248-2622  
 URL <http://www.kokusai.gr.jp>  
 E-mail [front@kokusai.gr.jp](mailto:front@kokusai.gr.jp)  
 Closed Non  
 Business hours 9:00 ~ 17:00 (Meeting base time)  
 Booking From one year before use

### 【ホール・会議室・宴会場】/ [Convention, exhibition, banquet hall etc. facilities]

部屋の名称/Room	収容数/Capacity			収容人数(その他)/Capacity (Others)	天井高(m)/Ceiling height (m)	面積(m <sup>2</sup> )/Size (m <sup>2</sup> )	インターネット/Internet	付帯設備・備考/Equipment
	シアター/Theater	スクール/School	立食/Buffer					
エメラルド/Emerald	200	150	140			190	有線/Wired	
サファイア/Sapphire	140	60	60			111	有線/Wired	
ルビー/Ruby	140	60	60			111	有線/Wired	
パール/Pearl	80	45	40			67	有線/Wired	
シルバー/Silver	60	45	50			73	有線/Wired	
水晶/Crystal	35	21	20			45	有線/Wired	

### 【宿泊施設】/ [lodging facilities]

部屋の種類/Room	シングル/Single	ツイン/Twin	ダブル/Double	トリプル/Triple	スイート/Suite	その他/Others	総部屋数/Total number	付帯設備・備考/Equipment
部屋数/number of rooms	21	22	23	2		和室 8/ Japanese-style room 8	76	



## 44 広島ガーデンパレス Hiroshima Garden Palace



所在地 〒732-0052 広島市東区光町1-15-21  
 電話 082-262-1122  
 FAX 082-262-1131  
 ホームページURL <http://www.hotelgp-hiroshima.com>  
 E-mail [hir-info@hotelgp-hiroshima.com](mailto:hir-info@hotelgp-hiroshima.com)  
 休館日 なし  
 利用時間 9:00 ~ 21:00  
 受付開始日 1年前の同月同日

Address 1-15-21, Hikari-machi, Higashi-ku, Hiroshima-shi, Hiroshima, 732-0052  
 TEL +81-82-262-1122  
 FAX +81-82-262-1131  
 URL <http://www.hotelgp-hiroshima.com/en/>  
 E-mail [hir-info@hotelgp-hiroshima.com](mailto:hir-info@hotelgp-hiroshima.com)  
 Closed Non  
 Business hours 9:00 ~ 21:00  
 Booking From one year before use

### 【ホール・会議室・宴会場】/ [Convention, exhibition, banquet hall etc. facilities]

部屋の名称/Room	収容数/Capacity			収容人数(その他)/Capacity (Others)	天井高(m)/Ceiling height (m)	面積(m <sup>2</sup> )/Size (m <sup>2</sup> )	インターネット/Internet	付帯設備・備考/Equipment
	シアター/Theater	スクール/School	立食/Buffer					
鳳凰/Houo	450	306	300	240	6	380	WiFi	2分割、3分割可/ Divisible into 2 or 3 rooms
錦/Nishiki	180	130	130	120	3	214	WiFi	2分割可/ Divisible into 2 rooms
鶴亀/Tsurukame	40	30	40	30	3	70	WiFi	
高砂/Takasago	25	18	20	16	3	44	WiFi	
羽衣/Hagoromo	25	18	20	16	3	44	WiFi	
神明/Shinmei	40	36	40	30	3	72	WiFi	
響/Hibiki	60	45	60	50	3	83	WiFi	
芙蓉/Fuyou	12	—	15	10	3	29	WiFi	

### 【宿泊施設】/ [lodging facilities]

部屋の種類/Room	シングル/Single	ツイン/Twin	ダブル/Double	トリプル/Triple	スイート/Suite	その他/Others	総部屋数/Total number	付帯設備・備考/Equipment
部屋数/number of rooms	79	15	4			和室 6 (8畳)、 和室 2 (10畳)、 デラックスツイン1 Janapnese-style room 8, Deluxe Twin 1	107	107部屋の内、禁煙 ルームは79部屋ご 用意しております。



SDGsの  
代表的な取組み…

1 フェアトレード  
コーヒーの販売



所在地	〒730-0037 広島市中区中町7-7
電話	082-248-3371
FAX	082-248-4799
ホームページURL	<a href="https://www.hokke.co.jp/hiroshima/">https://www.hokke.co.jp/hiroshima/</a>
E-mail	<a href="mailto:hiroshima@hokke.co.jp">hiroshima@hokke.co.jp</a>
Address	7-7, Naka-machi, Naka-ku, Hiroshima-shi, Hiroshima, 730-0037
TEL	+81-82-248-3371
FAX	+81-82-248-4799
URL	<a href="http://www.hokke.co.jp">http://www.hokke.co.jp</a>
E-mail	<a href="mailto:hiroshima@hokke.co.jp">hiroshima@hokke.co.jp</a>



## 【ホール・会議室・宴会場】/【convention, exhibition, banquet hall etc. facilities】

部屋の名称/Room	収容数/Capacity			収容人数 (その他) /Capacity (Others)	天井高(m)/ Ceiling height (m)	面積(m) /Size (m <sup>2</sup> )	インターネット /Internet	付帯設備・備考 /Equipment
	シアター /Theater	スクール /School	立食 /Buffet					
リンデンバウム/ Lindenbaum	100	80	70	座食卓盛り 60/ Dinner Style 60	3.5	178	WiFi	
安芸/ Aki				口の字スタイル 16/ Hollow Square style 16	2	29	WiFi	

## 【宿泊施設】/【lodging facilities】

部屋の種類/ Room	シングル /Single	ツイン /Twin	ダブル /Double	トリプル /Triple	スイート /Suite	その他 /Others	総部屋数 /Total number	付帯設備・備考 /Equipment
部屋数/ number of rooms	279	84	19	1		1	384	

## 46 ザ ロイヤルパークホテル 広島リバーサイド The Royal Park Hotel Hiroshima Riverside



所在地	〒730-0014 広島市中区上幟町7-14
電話	082-211-1111
FAX	082-211-1115
ホームページURL	<a href="https://www.royalparkhotels.co.jp/the/hiroshimars/">https://www.royalparkhotels.co.jp/the/hiroshimars/</a>
E-mail	<a href="mailto:rsv-hiroshimars@rphs.jp">rsv-hiroshimars@rphs.jp</a>
休館日	なし
利用時間	要相談
受付開始日	利用日の1年前から受付開始
Address	7-14 Kami-nobori-cho, Naka-ku, Hiroshima-shi, Hiroshima, 730-0014
TEL	+81-82-211-1111
FAX	81-82-211-1115
URL	<a href="https://www.royalparkhotels.co.jp/the/hiroshimars/">https://www.royalparkhotels.co.jp/the/hiroshimars/</a>
E-mail	<a href="mailto:rsv-hiroshimars@rphs.jp">rsv-hiroshimars@rphs.jp</a>
Closed	Non
Business hours	negotiable
Booking	From one year before use

## 【ホール・会議室・宴会場】/【convention, exhibition, banquet hall etc. facilities】

部屋の名称/ Room	収容数/Capacity			収容人数 (その他) /Capacity (Others)	天井高(m)/ Ceiling height (m)	面積(m) /Size (m <sup>2</sup> )	インターネット /Internet	付帯設備・備考 /Equipment
	シアター /Theater	スクール /School	立食 /Buffet					
メープル/ Maple	196	144	120	正餐 100/ Dinner style 100	2.9	222	WiFi	2分割可/ Divisible into 2 rooms
オリアンダー/ Oleander	63	28	50	正餐 40/ Dinner style 40	2.9	81.7	WiFi	2分割可/ Divisible into 2 rooms

## 【宿泊施設】/【lodging facilities】

部屋の種類/ Room	シングル /Single	ツイン /Twin	ダブル /Double	トリプル /Triple	スイート /Suite	その他 /Others	総部屋数 /Total number	付帯設備・備考 /Equipment
部屋数/ number of rooms	12	76	36			ユニバーサルシングルルーム 3/ Universal Single Room 3	127	



## 47 広島県立広島産業会館 Hiroshima Prefectural Industrial Exhibition Hall



所在地	本館・東展示館：〒732-0816 広島市南区比治山本町12-18 西展示館：〒732-0816 広島市南区比治山本町16-31 (広島産業文化センター 1F)
電話	082-253-8111
FAX	082-253-8114
ホームページURL	<a href="https://sangyoukaikan.jp">https://sangyoukaikan.jp</a>
E-mail	<a href="mailto:sangyoukaikan@hiwave.or.jp">sangyoukaikan@hiwave.or.jp</a>
休館日	12/29 ~ 01/03
利用時間	07:00 ~ 23:00 (基準時間09:00 ~ 17:00 基準時間外07:00 ~ 09:00、17:00 ~ 23:00)
受付開始日	・利用開始月の1年前 (東館または西館の全フロアを利用の場合は2年前)
Address	Main Building and East Exhibition Hall: 12-18, Hijiya-hon-machi, Minami-ku, Hiroshima-shi, Hiroshima, 732-0816 West Exhibition Hall: (Hiroshima Industry and Culture Center 1F) 16-31, Hijiya-hon-machi, Minami-ku, Hiroshima-shi, Hiroshima, 732-0816
TEL	+81-82-253-8111
FAX	+81-82-253-8114
URL	<a href="https://sangyoukaikan.jp">https://sangyoukaikan.jp</a>
E-mail	<a href="mailto:sangyoukaikan@hiwave.or.jp">sangyoukaikan@hiwave.or.jp</a>
Closed	Dec. 29 ~ Jan. 3
Business hours	Standard hours: 9:00 ~ 17:00, Except during standard hours the rooms are rented as non-standard hour use: 7:00 ~ 9:00, 17:00 ~ 23:00
Booking	From one year before use (two years in advance if you use all floors of the East Exhibition Hall or West Exhibition Hall)

## 【ホール・会議室・宴会場】/【convention, exhibition, banquet hall etc. facilities】

部屋の名称/Room	収容数/Capacity			収容人数 (その他) /Capacity (Others)	天井高(m)/ Ceiling height (m)	面積(m) /Size (m <sup>2</sup> )	インターネット /Internet	付帯設備・備考 /Equipment
	シアター /Theater	スクール /School	立食 /Buffet					
西展示館 展示場/ West Exhibition Hall	2,400	942			4.0 ~ 7.0	2,565	WiFi 有線/ Wired	4分割可/ Divisible into 4 rooms
東展示館 展示場/ East Exhibition Hall	2,000	840			4.7 ~ 5.0	2,558	WiFi 有線/ Wired	3分割可/ Divisible into 3 rooms
本館 (2階) 展示場/ Main Exhibition Hall	300	140			2.75	377	WiFi 有線/ Wired	2分割可/ Divisible into 2 rooms
本館 (2階) 会議室/ Main Building Conference Room	140	50			2.75	143	WiFi 有線/ Wired	





所在地	〒733-0833 広島市西区商工センター 1-14-1
電話	082-277-4441
FAX	082-277-4329
ホームページURL	http://www.exhibition-oken.jp
E-mail	chusho@exhibition-oken.jp
休館日	12/29 ~ 1/3
利用時間	7:00 ~ 22:00 (365日 24時間対応可)
受付開始日	原則として使用開始日の1年前
Address	1-14-1 Shoko-center, Nishi-ku, Hiroshima-shi, Hiroshima, 733-0833
TEL	+81-82-277-4441
FAX	+81-82-277-4329
URL	http://www.exhibition-oken.jp
E-mail	chusho@exhibition-oken.jp
Closed	Dec.29 to Jan.3
Business hours	7:00 ~ 22:00 (A day, seven days a week)
Booking	From one year before the starting date of use

## 【ホール・会議室・宴会場】/【convention, exhibition, banquet hall etc. facilities】

部屋の名称/Room	収容数/Capacity			天井高(m)/Ceiling height (m)	面積(m <sup>2</sup> )/Size (m <sup>2</sup> )	インターネット/Internet	付帯設備・備考/Equipment
	シアター/Theater	スクール/School	立食/ Buffet				
総合展示館/ Exhibition Hall				5	2,640	WiFi貸出有/ Available for rent	パーティションで4分割可。 1区660m×4区。可動間仕切り可。 Divisible into quarters using partitions. One compartment (660m)×4. Movable partitions available.
本館/Main Hall 会議室1区・2区/ Conference rooms 1・2	1区24 2区24 全区48	1区24 2区24 全区48		3	半区53 全区106	WiFi貸出有/ Available for rent	2分割可/ Divisible into 2 rooms
本館/Main Hall 研修室1区・2区/ Training Room1・2	1区51 2区51 全区102	1区51 2区51 全区102		3	半区118 全区237	WiFi貸出有/ Available for rent	2分割可/ Divisible into 2 rooms
本館/Main Hall 多目的室1区・2区/ Multi-purpose Room1・2				3	1区55 2区56	WiFi貸出有/ Available for rent	2分割可/ Divisible into 2 rooms



所在地	〒731-3167 広島市安佐南区大塚西5-1-1 ※テニスコート 〒731-3167 広島市安佐南大塚西5-2-1
電話	082-848-8484 ※テニスコート 082-848-9540
FAX	082-848-8460 ※テニスコート 082-848-9540
ホームページURL	http://www.sports-or.city.hiroshima.jp/facilities/kouiki
休館日	毎週木曜日(木曜日が休日の場合は直前の平日)、 12/29 ~ 1/3 ※テニスコートは12/29 ~ 1/3
利用時間	9:00 ~ 21:00
受付開始日	ご利用方法については、管理事務所にお問い合わせください。
Address	5-1-1, Ozuka-nishi, Asaminami-ku, Hiroshima-shi, Hiroshima, 731-3167 ※Tennis courts : 2-1, Ozuka-nishi 5-chome, Asaminami-ku, Hiroshima, 731-3167
TEL	+81-82-848-8484 ※Tennis courts : +81-82-848-9540
FAX	+81-82-848-8460 ※Tennis courts : +81-82-848-9540
URL	http://www.sports-or.city.hiroshima.jp/facilities/kouiki
Closed	There are no days on which the park areas are closed. All competition facilities other than tennis courts will be closed on Thursday (the previous ordinary day, if Thursday is a holiday), and Dec. 29 to Jan. 3. Tennis courts will be closed on Dec. 29 to Jan. 3.
Business hours	9:00am ~ 9:00pm (the Auxiliary Track and Field. However, may only be open until 5:00pm depending on the season.)
Booking	Please contact management office about how to use.

## 【スポーツ施設】/【Sports Facilities】

部屋の種類/Room	天井高(m)/Ceiling height (m)	面積(m <sup>2</sup> )/Size (m <sup>2</sup> )	付帯設備・備考/Equipment
エディオンスタジアム広島 (陸上競技場) / EDION Stadium (main stadium)		14,921	収容人数: 45,000人/Capacity: 45,000 pax 全天候舗装トラック 400m×8レーン/ All-weather paved track 400m, 8 lanes
第一球技場/ Ball games stadium #1		5,370	収容人数: 10,000人/Capacity: 10,000 pax 天然芝フィールド 157m×80.8m/ Natural turf field 157m×80.8m
第二球技場/ Ball games stadium #2		2,690	収容人数: 3,000人/Capacity: 3,000 pax 人工芝フィールド 140m×69m/ Artificial turf field 140m×69m
補助競技場/ Auxiliary track and field			全天候舗装トラック 400m×6レーン/ All-weather paved track 400m, 6 lanes
テニスコート(センターコート) / Tennis courts		4,822	収容人数: 3,000人/Capacity: 3,000 pax ハードコート 20面/Paved courts 20



所在地	〒739-0043 東広島市西条西本町28-6 サ ンスクエア東広島内
電話	082-424-3811
FAX	082-423-5251
ホームページURL	http://www.hhface.org
E-mail	center01@hhface.org
休館日	12/29 ~ 1/3
利用時間	8:30 ~ 22:00
受付開始日	利用開始日の3か月前(アザレアホールは12 か月前)から、原則として7日前まで
Address	28-6 Saijo-nishi-hon-machi, Higashihiroshima-shi, Hiroshima, 739- 0043
TEL	+81-82-424-3811
FAX	+81-82-423-5251
URL	http://www.hhface.org
E-mail	center01@hhface.org
Closed	12/29 ~ 1/3
Business hours	8:30 ~ 22:00
Booking	From 3 months before the starting date of use (12 months for the Azalea Hall) to 7 days before.

## 【ホール・会議室・宴会場】/【convention, exhibition, banquet hall etc. facilities】

部屋の名称/Room	収容数/Capacity			天井高(m)/Ceiling height (m)	面積(m <sup>2</sup> )/Size (m <sup>2</sup> )	インターネット/Internet	付帯設備・備考/Equipment
	シアター/Theater	スクール/School	立食/ Buffet				
アザレアホール/ Azalea Hall	308			3	224		
研修室1/ Meeting Room 1		30		3	60		
研修室2/ Meeting Room 2		42		3	90		
研修室3/ Meeting Room 3		12		3	43		
日本間/ Japanese-style Room				2	10畳2間/ approximately 18		
展示コーナー/ Gallery				3	64		





# 51 呉信用金庫ホール (呉市文化ホール) The Kureshinkinbank Hall



所在地 〒737-0051 呉市中央3-10-1  
 電話 0823-25-7878  
 FAX 0823-23-6511  
 ホームページURL <https://www.kure-bunka.jp/>  
 休館日 月曜日 (月曜日が休祝日にあたる場合は翌平日) 及び年末年始 12/29 ~ 1/3  
 利用時間 9:00 ~ 22:00  
 受付開始日 ホール/使用日の1年前の該当月の開館日から  
 楽屋及び控室/使用日の1年前の該当月の開館日から (ホール使用に伴う場合のみ、単独の使用不可)  
 展示室/使用日の6ヶ月前の該当月の開館日から (ホール使用に伴う場合は1年前から)  
 多目的室・練習室・リハーサル室/使用日の3カ月前の該当月の開館日から (ホール使用に伴う場合は1年前から)

Address 3-10-1 Chuo, Kure-shi, Hiroshima, 737-0051  
 TEL +81-823-25-7878  
 FAX +81-823-23-6511  
 URL <https://www.kure-bunka.jp/>  
 Closed Monday (if a Monday is a national holiday, then the next day) and Dec. 29~Jan. 3  
 Business hours 9:00 ~ 22:00



【ホール・会議室・宴会場】/【convention, exhibition, banquet hall etc. facilities】

部屋の名称/Room	収容数/Capacity			収容人数 (その他) /Capacity (Others)	天井高 (m) / Ceiling height (m)	面積 (㎡) /Size (㎡)	インターネット /Internet	附帯設備・備考 /Equipment
	シアター /Theater	スクール /School	立食 /Buffet					
ホール / Hall	1,614			立ち見含む 1,802 / including standing room 1,802				
楽屋1 / Dressing Room 1				3	2.3	13	WiFi	※ホール利用に付随 / Included in Hall use
楽屋2 / Dressing Room 2				3	2.3	14	WiFi	※ホール利用に付随 / Included in Hall use
楽屋3 / Dressing Room 3				3	2.3	14	WiFi	※ホール利用に付随 / Included in Hall use
楽屋5 / Dressing Room 5				20	2.5	42	WiFi	※ホール利用に付随 / Included in Hall use
楽屋6 / Dressing Room 6				20	2.5	77	WiFi	※ホール利用に付随 / Included in Hall use 2分割可 / Divisible into 2 rooms
控室1 / Green Room 1				4	2.4	13	WiFi	※ホール利用に付随 / Included in Hall use
多目的室 / Multi-Purpose Room				30	2.6	84	WiFi	※ホール利用に付随 / Included in Hall use 2分割可 / Divisible into 2 rooms
展示室1 / Exhibition Room 1				20	2.6	64	WiFi	
展示室2 / Exhibition Room 2				30	2.6	83	WiFi	
リハーサル室 / Rehearsal Room				50	3.4	161		※飲食不可 / No food or drink
練習室1 / Music Practice Room 1				10	2.6	44		※飲食不可 / No food or drink
練習室2 / Music Practice Room 2				10	2.6	44		※飲食不可 / No food or drink
練習室3 / Music Practice Room 3				10	2.6	44		※飲食不可 / No food or drink

# 52 はつかいち文化ホール ウッドワンさくらぴあ WOODONE Sakurapia The Culture Hall of Hatsukaichi City



所在地 〒738-8509 廿日市市下平良1-11-1  
 電話 0829-20-0111  
 FAX 0829-32-7160  
 ホームページURL <https://www.hatsukaichi-csa.net/sakurapia/>  
 E-mail [sakurapia@hatsukaichi-csa.net](mailto:sakurapia@hatsukaichi-csa.net)  
 休館日 月曜日 (月曜日が祝祭日の場合は、開館し、翌平日が休館となります)  
 利用時間 9:00 ~ 22:00  
 受付開始日 ホール…1年前 (公益目的以外の利用は10ヶ月前)  
 会議室等…6ヶ月前 (公益目的外の利用は5ヶ月前)

Address 1-11-1, Shimo-hera, Hatsukaichi-shi, Hiroshima, 738-8509  
 TEL +81-829-20-0111  
 FAX +81-829-32-7160  
 URL <https://www.hatsukaichi-csa.net/sakurapia/>  
 E-mail [sakurapia@hatsukaichi-csa.net](mailto:sakurapia@hatsukaichi-csa.net)  
 Closed Monday (If Monday is a National Holiday, the next day is a closing day)  
 Business hours 9:00 ~ 22:00  
 Booking Hall: One year before use (10 months before use for purposes other than public interest)  
 Conference Rooms and other rooms: 6 months before use (5 months before use for purposes other than public interest)

【ホール・会議室・宴会場】/【convention, exhibition, banquet hall etc. facilities】

部屋の名称/Room	収容数/Capacity			収容人数 (その他) /Capacity (Others)	天井高 (m) / Ceiling height (m)	面積 (㎡) /Size (㎡)	インターネット /Internet	附帯設備・備考 /Equipment
	シアター /Theater	スクール /School	立食 /Buffet					
大ホール / Large Hall	1,095				10m (13.5mまで可変 / Variable up to 13.5m)			
小ホール / Small Hall	296				7.8m (9.4mまで可変 / Variable up to 9.4m)			
会議室 / Conference Room				27		37		
リハーサル室 / Rehearsal Room				96		105		
練習室1 / Practice Rooms1				15		28		
練習室2 / Practice Rooms2				18		26		
練習室3 / Practice Rooms3				8		13		



# 53 etto宮島交流館 (宮島まちづくり交流センター) Miyajima Town Planning Exchange Center



所在地 〒739-0588 広島県廿日市市宮島町412番地  
 電話 0829-44-2005  
 FAX 0829-44-0705  
 ホームページURL <https://www.city.hatsukaichi.hiroshima.jp/site/miyajimakoryu/>  
 E-mail [miyajima-cc@city.hatsukaichi.lg.jp](mailto:miyajima-cc@city.hatsukaichi.lg.jp)  
 休館日 月曜日 (月曜日が祝祭日の場合はその後の休日でない日)、年末年始 (12月29日~1月3日)、その他、随時的に開館・休館することがあります。  
 利用時間 9:00 ~ 21:30  
 受付開始日 2ヶ月前から (ホールについては、1年前の同月同日)

Address 412 Miyajima-cho, Hatsukaichi city, Hiroshima, 739-0588  
 TEL +81-829-44-2005  
 FAX +81-829-44-0705  
 URL <https://www.city.hatsukaichi.hiroshima.jp/site/miyajimakoryu/>  
 E-mail [miyajima-cc@city.hatsukaichi.lg.jp](mailto:miyajima-cc@city.hatsukaichi.lg.jp)  
 Closed Monday (If Monday is a National Holiday, the next day is a closing day.) 12/29 ~ 1/3  
 Business hours 9:00 ~ 21:30  
 Booking From two months before use

【ホール・会議室・宴会場】/【convention, exhibition, banquet hall etc. facilities】

部屋の名称 /Room	収容数/Capacity			収容人数 (その他) /Capacity (Others)	天井高 (m) / Ceiling height (m)	面積 (㎡) /Size (㎡)	インターネット /Internet	附帯設備・備考 /Equipment
	シアター /Theater	スクール /School	立食 /Buffet					
調理室 / Kitchen room	-	25	-	-	2.7	68.0	有線 /Wired	
工作室 / Workshop room	-	18	-	-	2.7	53.0	有線 /Wired	
集会室1 / Meeting room 1	-	24	24	24	2.7	50.0		集会室1,2は一体利用可能 / Meeting room 1 and 2 can be connected.
集会室2 / Meeting room 2	-	24	24	24	2.7	48.0	有線 /Wired	
会議室 / Conference Room	-	8	8	8	2.7	18.0	有線 /Wired	
和室1 / Japanese-style room 1	-	12	12	24	2.7	23.0	有線 /Wired	和室1,2は一体利用可能 / Japanese-style room 1 and 2 can be connected.
和室2 / Japanese-style room 2	-	12	12	24	2.7	25.0		
ホール1 / Hall 1					5.0	68.0		ホール1,2,3,ステージは一体利用可能 / Hall 1, 2, 3 and stage can be connected.
ホール2 / Hall 2	350	120	100	120	4.5	78.0		
ホール3 / Hall 3					4.0	100.0	有線 /Wired	
ステージ / Stage	-	-	-	-	4.6	76.0		



# 54 宮島コーラルホテル Miyajima Coral Hotel



所在地 〒739-0411 廿日市市宮島口1-9-8  
 電話 0829-56-0555  
 FAX 0829-56-0154  
 ホームページURL <http://www.coral-hotel.co.jp/>  
 E-mail [webmaster@coral-hotel.co.jp](mailto:webmaster@coral-hotel.co.jp)  
 休館日 なし  
 利用時間 宿泊24時間  
 会議9:00～21:00  
 宴会11:00～21:00  
 受付開始日 1年前から予約可能

Address 1-9-8 Miyajimaguchi, Hatsukaichi-shi, Hiroshima, 739-0411  
 TEL +81-829-56-0555  
 FAX +81-829-56-0154  
 URL <http://www.coral-hotel.co.jp/eng/>  
 E-mail [webmaster@coral-hotel.co.jp](mailto:webmaster@coral-hotel.co.jp)  
 Closed Open through year  
 Business hours Stay: 24 hours  
 Meeting: 9:00～21:00  
 Banquet: 11:00～21:00  
 Booking From one year before use



## 【ホール・会議室・宴会場】/ [convention, exhibition, banquet hall etc. facilities]

部屋の名称/ Room	収容数/Capacity			収容人数 (その他) /Capacity (Others)	天井高(m)/ Ceiling height(m)	面積(m) /Size(m)	インターネット /Internet	付帯設備・備考 /Equipment
	シアター /Theater	スクール /School	立食 /Buffet					
大鳥居/ Ootorii	140	100	120	着席 80/ seated style 80		146	WiFi 有線/ Wired	
宮島/ Miyajima	60	42	70	着席 40/ seated style 40		102	WiFi 有線/ Wired	
紅葉/ Momiji				着席 30/ seated style 30		51	WiFi	
安芸/ Aki	45	30	50	着席 30/ seated style 30		70	WiFi	2分割可/ Divisible into 2 rooms
弥山/ Misen				着席 20/ seated style 20		57	有線/ Wired	
スターダスト/ Stardust			10～30	着席 10～30/ seated style 10 ～30		93		

## 【宿泊施設】/ [lodging facilities]

部屋の種類/ Room	シングル /Single	ツイン /Twin	ダブル /Double	トリプル /Triple	スイート /Suite	その他 /Others	総部屋数 /Total number	付帯設備・備考 /Equipment
部屋数/ number of rooms	36	15	14	23		和室 2、ファミリールーム 1、和洋室 1/ Japanese room 2, Family room 1, Japanese and Western-style room 1	92	

# 55 広島エアポートホテル Hiroshima Airport Hotel



所在地 〒729-0416 三原市本郷町善入寺64-25  
 電話 0848-60-8111  
 FAX 0848-60-8222  
 ホームページURL <http://www.h-airporthotel.co.jp/>  
 E-mail [yoyaku@h-airporthotel.co.jp](mailto:yoyaku@h-airporthotel.co.jp)  
 休館日 なし  
 利用時間 9:00～22:00

Address 64-25, Zen-nyuji, Hongo-cho, Mihara-shi, Hiroshima, 729-0416  
 TEL +81-848-60-8111  
 FAX +81-848-60-8222  
 URL <http://www.h-airporthotel.co.jp/eng/>  
 E-mail [yoyaku@h-airporthotel.co.jp](mailto:yoyaku@h-airporthotel.co.jp)  
 Closed Non  
 Business hours 9:00～22:00



## 【ホール・会議室・宴会場】/ [convention, exhibition, banquet hall etc. facilities]

部屋の名称/Room	収容数/Capacity			収容人数 (その他) /Capacity (Others)	天井高(m)/ Ceiling height(m)	面積(m) /Size(m)	インターネット /Internet	付帯設備・備考 /Equipment
	シアター /Theater	スクール /School	立食 /Buffet					
白扇/ Hakusen	170	100	120			168	有線/ Wired	
楠/ Kusunoki			40			61	有線/ Wired	
楓/ Kaede						42	有線/ Wired	
椿/ Tsubaki						30	有線/ Wired	

## 【宿泊施設】/ [lodging facilities]

部屋の種類/ Room	シングル /Single	ツイン /Twin	ダブル /Double	トリプル /Triple	スイート /Suite	その他 /Others	総部屋数 /Total number	付帯設備・備考 /Equipment
部屋数/ number of rooms	105	52	9		2	ハンディキャップ 1/ Accessible room 1	169	

## SDGs17の目標

-  貧困をなくそう
-  飢餓をゼロに
-  すべての人に健康と福祉を
-  質の高い教育をみんなに
-  ジェンダー平等を実現しよう
-  安全な水とトイレを世界中に
-  エネルギーをみんなに。そしてクリーンに
-  働きがいも経済成長も
-  産業と技術革新の基盤を作ろう
-  人や国の不平等をなくそう
-  住み続けられるまちづくりを
-  つくる責任、つかう責任
-  気候変動に具体的な対策を
-  海の豊かさを守ろう
-  陸の豊かさを守ろう
-  平和と公正をすべての人に
-  パートナーシップで目標を達成しよう

# MICE施設索引/Index of MICE venues



会議/Meeting



宿泊/Accommodations



スポーツ/Sports

番号/ No.	施設区分/ Category	施設名/MICE Venue	掲載ページ Info.page	地図/ Map
1		広島国際会議場 International Conference Center Hiroshima	13	B-3
2		広島市文化交流会館 Hiroshima City Bunka Koryu Kaikan	15	B-3
3		JMSアステールプラザ(アステールプラザ) JMS Aster Plaza	17	B-4
4		ANAクラウンプラザホテル広島 ANA Crowne Plaza Hiroshima	19	B-3
5		リーガロイヤルホテル広島 RIHGA Royal Hotel Hiroshima	21	B-2
6		広島県立総合体育館(広島グリーンアリーナ) Hiroshima Prefectural Sports Center	23	B-2
7		ホテルメルパルクHIROSHIMA Hotel Mielparque Hiroshima	25	B-2
8		NTTクレドホール NTT Cred Hall	27	B-2
9		シェラトングランドホテル広島 Sheraton Grand Hiroshima Hotel	28	D-1
10		ホテルグランヴィア広島 Hotel Granvia Hiroshima	29	D-1
11		広島コンベンションホール Hiroshima Convention Hall	31	D-1
12		グランドプリンスホテル広島 Grand Prince Hotel Hiroshima	33	A-2
13		ヒルトン広島 Hilton Hiroshima	35	C-3
14		広島サンプラザ Hiroshima Sunplaza	37	A-2
15		東広島芸術文化ホールくらら Higashi Hiroshima Arts & Culture Hall Kurara	39	Page 9
16		安芸グランドホテル&SPA Aki Grand Hotel & SPA	41	Page 9
17		ビッグ・ローズ(広島県立ふくやま産業交流館) Big Rose (Hiroshima Prefectural Fukuyama Industry Exchange Center)	43	Page 10
18		広島県JAビル JA Building	45	B-4
19		ワークピア広島 Workpier Hiroshima	45	D-2
20		RCC文化センター RCC Bunka Center	45	C-2
21		半べえ庭園 Hanbe Garden	46	A-2
22		三瀧荘 Mitakisou	46	A-1
23		広島アンデルセン Hiroshima Andersen	46	B-3
24		広島県情報プラザ Hiroshima Prefecture Information Plaza	47	A-2
25		合人社ウエンディひと・まちプラザ(広島市まちづくり市民交流プラザ) Gojinsha Wendy Hito-machi Plaza	47	B-3
26		広島県健康福祉センター Hiroshima Prefecture Health and Welfare Center	47	D-4
27		広島市青少年センター Hiroshima City Youth Center	48	B-2
28		広島市総合福祉センター Hiroshima City General Welfare Center	48	D-2
29		上野学園ホール(広島県立文化芸術ホール) Ueno Gakuen Hall (Hiroshima Prefectural Culture and Arts Hall)	48	A-1

番号/ No.	施設区分/ Category	施設名/MICE Venue	掲載ページ Info.page	地図/ Map
30		安佐北区民文化センター Asakita Ward Community Cultural Center	49	A-1
31		コジマホールディングス西区民文化センター Kojima Holdings Nishi Ward Community Cultural Center	49	A-2
32		安芸区民文化センター Aki Ward Community Cultural Center	49	A-2
33		マエダハウジング安佐南区民文化センター Maeda Housing Asaminami Ward Community Cultural Center	50	A-1
34		佐伯区民文化センター Saeki Ward Community Cultural Center	50	A-2
35		東区民文化センター Higashi Ward Community Cultural Center	50	E-1
36		南区民文化センター Minami Ward Community Cultural Center	51	D-4
37		神田山荘(広島原爆被爆者療養研究センター) Kanda Sansou	51	A-1
38		広島県民文化センター Hiroshima Prefectural Cultural Center	51	B-2
39		おりづるタワー HIROSHIMA ORIZURU TOWER	52	B-2
40		オリエンタルホテル広島 Oriental Hotel Hiroshima	52	C-3
41		チサンホテル広島 Chisun Hotel Hiroshima	52	C-2
42		ホテルマイステイズ広島平和公園前 HOTEL MYSTAYS Hiroshima Peace Park	53	B-3
43		ひろしま国際ホテル Hiroshima Kokusai Hotel	53	B-2
44		広島ガーデンパレス Hiroshima Garden Palace	53	D-1
45		ホテル法華クラブ広島 Hotel Hokke Club Hiroshima	54	B-3
46		ザロイヤルパークホテル広島リバーサイド The Royal Park Hotel Hiroshima Riverside	54	C-2
47		広島県立広島産業会館 Hiroshima Prefectural Industrial Exhibition Hall	54	D-4
48		広島市中小企業会館 Hiroshima City Exhibition Hall	55	A-2
49		広島広域公園 Hiroshima Regional Park	55	A-1
50		東広島市市民文化センター Higashihiroshima Citizen's Culture Center	55	Page 9
51		呉信用金庫ホール(呉市文化ホール) The Kureshinkinbank Hall	56	Page 9
52		はつかいち文化ホール ウッドワンさくらぴあ WOODONE Sakurapia The Culture Hall of Hatsukaichi City	56	Page 9
53		etto宮島交流館(宮島まちづくり交流センター) Miyajima Town Planning Exchange Center	56	Page 9
54		宮島コーラルホテル Miyajima Coral Hotel	57	Page 9
55		広島エアポートホテル Hiroshima Airport Hotel	57	Page 10

※地図のページ数の記載がない施設は11、12ページ内の掲載場所を表しています。

※The item(Map) represents where each MICE venues are placed on the map on 11-12P in case the page number is not written in the item(Map).



公益財団法人 広島観光コンベンションビューロー  
Hiroshima Convention & Visitors Bureau (HCVB)

730-0011 広島市中区基町5-44 (広島商工会議所ビル6F)

TEL : (082)554-1862 FAX : (082)554-1815

URL : <https://www.hiroshimacvb.jp>

